



---

BOLZONELLA

*Divise*

**unconventional  
corporate  
clothing**

---

Catalogo 2023/2024





# Cast Bolzonella

Abbiamo mosso i primi passi nel mondo dell'abbigliamento professionale e delle divise aziendali nel 1970. Due generazioni di Bolzonella si sono succedute alla guida di quella che all'inizio era una piccola ditta a conduzione familiare.

Oggi possiamo dire di averne fatta di strada. Abbiamo vestito più di 13.000 aziende in Italia e nel mondo, portando lo stile e la qualità del Made in Italy nei cinque continenti.

Ci piacciono le sfide che ogni giorno ci propongono i nostri clienti: produzioni personalizzate, capi originali, tessuti tecnici... Siamo consapevoli che per conquistarli bisogna saperli stupire. Per questo motivo puntiamo sull'unicità nelle nostre proposte, con articoli ricercati e alla moda e tessuti innovativi, seguendo la filosofia dell'unconventional corporate clothing.

È questo lo spirito che ci guida: portare nelle aziende lo stile dell'abito italiano, con in più il nostro tocco sartoriale.

Speriamo che questo catalogo possa emozionarvi come fa con noi.

Buona visione,

**Denis Bolzonella**

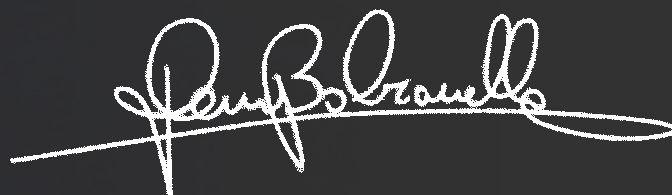
A handwritten signature in white ink that reads "Denis Bolzonella". The signature is fluid and cursive, with a long horizontal stroke extending to the right.

# I nostri Plus

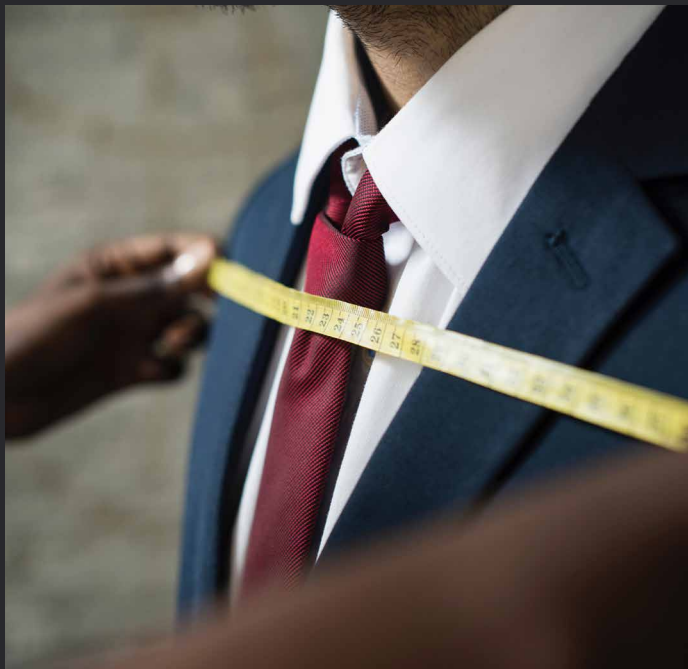

## Produzione personalizzate su misura

Il nostro catalogo prevede un'ampia gamma di articoli, ma può succedere che non incontri ancora le vostre esigenze. In casi come questo offriamo un servizio di progettazione delle vostre divise, modificando i modelli esistenti o creandone di completamente nuovi, appositamente per voi.

Le **produzioni personalizzate** hanno un **minimo di 100 pezzi** per articolo.

## Taglie comode ed extra-long

Le nostre collezioni vestono ampi archi taglia, arrivando ad includere anche taglie piccole o conformate.

Gli abiti donna possono vestire dalla 36 alla 68 italiana, che corrisponde a una 6XL.

Gli abiti uomo possono vestire dalla taglia 40 alla 70 italiana, che corrisponde a una 6XL.







## Personalizzazione e ricamo

---

Il nostro Reparto Embroidery è specializzato nella progettazione professionale di ricami.

Studiando le forme del vostro logo, saremo in grado di realizzare ricami raffinati, per aggiungere quel dettaglio che valorizzerà le vostre divise.

## Corredo dipendente

---

Ad integrare la nostra offerta, proponiamo diversi servizi che vi renderanno molto più semplice la gestione del rinnovo delle vostre Divise e Uniformi.

Dal confezionamento di ogni divisa con il nome del dipendente, alla spedizione suddivisa per ciascuna sede della vostra azienda, i nostri servizi sapranno incontrare tutte le vostre esigenze.

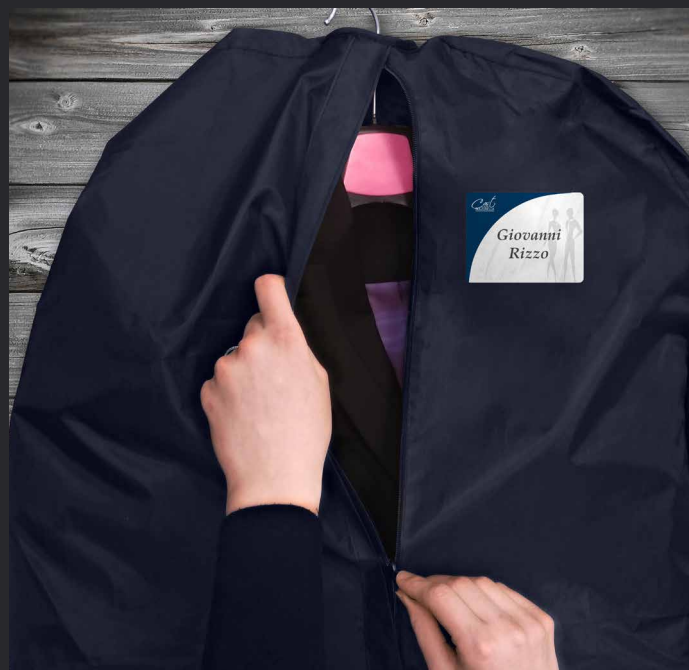



## Lavaggio Domestico

Tutti i nostri capi sono pensati per il lavaggio domestico; anche capi come giacche, pantaloni, gonne e vestiti, così da evitare il lavaggio a secco.

In aggiunta vi possiamo fornire la **Washing Bag**: un sacchetto in rete che garantisce una maggiore protezione dei capi più delicati durante il lavaggio.

## Sostituzione in garanzia

Ti è mai capitato di acquistare un capo, ma di ordinarlo della taglia sbagliata e hai dovuto sostituirlo?

Sappiamo che a volte scegliere la taglia giusta è difficile, per questo, nel caso acquistassi una taglia sbagliata, potrai procedere alla sostituzione del capo con la taglia corretta.





## Kit Prova Taglie

Il servizio prevede la dotazione di un kit composto dalle varie taglie di ogni capo. In questo modo potrai far provare ai tuoi dipendenti i capi e facilitare l'ordine, raccogliendo subito le taglie giuste, senza dover ricorrere alla sostituzione.

## Spedizioni in tutto il mondo

**Spediamo** divise **in tutto il Mondo**, alla tua sede centrale o alle filiali, occupandoci anche delle pratiche doganali per ogni diverso paese. Le normative e le procedure legate all'esportazione di beni possono essere soggette a procedure e obblighi legati alle certificazioni che variano in funzione del paese di destinazione.





[www.bolzonelladivise.com](http://www.bolzonelladivise.com)  
*Un progetto Cast Bolzonella*

Il sito [bolzonelladivise.com](http://bolzonelladivise.com) è un esperimento riuscito, per il quale dobbiamo ringraziare voi, i nostri clienti.

Le vostre richieste, sempre più complesse e sempre più stimolanti, ci hanno motivati alla creazione di uno spazio interamente dedicato a voi e in cui lasciarci emozionare insieme a voi.

In questo catalogo abbiamo raccolto una gamma di tessuti e modelli che sapranno regalarvi l'ispirazione per tracciare le linee della vostra divisa aziendale.

# Sommario

<b>Cast Bolzonella</b> . . . . .	<b>3</b>	<b>Completi eleganti</b> . . . . .	<b>72</b>
I nostri plus. . . . .	4	Vestibilità. . . . .	74
Legenda dei simboli. . . . .	10	Linea 37.5 . . . . .	76
<b>Camicie e Bluse</b> . . . . .	<b>12</b>	Sophisticated Collection . . . . .	96
Camicie e bluse donna . . . . .	14	Young Collection . . . . .	110
Ultimate Stretch. . . . .	42	<b>Casual Collection</b> . . . . .	<b>120</b>
Camicie uomo . . . . .	44	<b>Soprabiti e Cappotti</b> . . . . .	<b>130</b>
<b>Maglieria</b> . . . . .	<b>50</b>	<b>Accessori</b> . . . . .	<b>140</b>
Maglioni donna. . . . .	52	Il tuo accessorio personalizzato	142
Maglioni uomo . . . . .	64	<b>Calzature</b> . . . . .	<b>146</b>
		<b>Come prendere le misure</b> . . . . .	<b>152</b>
		<b>Dove siamo</b> . . . . .	<b>154</b>

# Legenda dei simboli

## Caratteristiche del tessuto



Questo tipo di tessuto contiene in piccola percentuale una fibra elasticizzata o è realizzato con una trama che dona elasticità, rendendo il capo più confortevole da indossare e flessibile nell'assecondare i movimenti del corpo.



Questo simbolo indica che il tessuto è stato trattato o ha delle caratteristiche che gli permettono di resistere allo sporco e alle macchie.



Il tessuto è trattato per respingere sporco, macchie e schizzi, senza subire modifiche a peso, aspetto, morbidezza, colore o traspirabilità del capo. Il trattamento garantisce resistenza ad acqua e olio.



La Nanotecnologia è una scienza che permette di modificare la struttura delle fibre del tessuto. L'impiego di questa tecnologia conferisce resistenza alle macchie senza l'uso di sostanze tossiche.



Questo marchio internazionale certifica che tutti i materiali utilizzati sono innocui per la salute dell'uomo e dell'ambiente, perché l'intero sistema produttivo è sottoposto a rigidi controlli.



Il test Martindale è utilizzato per determinare la resistenza all'usura dei tessuti. Il numero riportato indica quanti cicli di strofinamento può sopportare il tessuto senza rovinarsi.

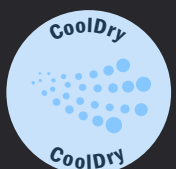

La proprietà traspirante del tessuto massimizza la trasmissione dell'umidità della pelle alla superficie esterna del tessuto, aumentando il comfort e mantenendolo sempre fresco e asciutto.



Il tessuto ha proprietà che limitano la proliferazione dei batteri.



## Composizione del tessuto



La LYCRA® è una fibra dalle straordinarie proprietà elastiche, e garantisce comfort, vestibilità, libertà di movimento e mantenimento della forma. Offre anche un'ottima resistenza all'umidità e alle muffe.



Capi realizzati con tessuti al 100% in cotone proveniente da coltivazioni biologiche, ovvero senza l'uso di diserbanti, fertilizzanti, prodotti fitosanitari, pesticidi e fungicidi.



Capi con tessuti parzialmente o totalmente realizzati in poliestere riciclato. Il materiale, solitamente proveniente dalle bottiglie di plastica (PET), viene riutilizzato e trasformato in fibra tessile, per poterlo integrare in processi produttivi più sostenibili.

## Trattamento dei capi



Il capo può essere lavato in lavatrice, col programma per lana e delicati. Asciugare al naturale, lontano da fonti di calore.

Il capo può essere lavato anche a secco.



Il tessuto del capo forma naturalmente poche pieghe in fase di lavaggio, ne rende quindi molto più semplice la stiratura.



Il tessuto del capo non va stirato e si può indossare non appena asciutto senza ulteriori passaggi.







*Camicie e Bluse*



## X-KK755

T-shirt da donna con scollo profondo rotondo, bordino a costine e collo alla coreana. Vestibilità Slim Fit.

Tessuto: Ring-Spun 95% Cotone, 5% Elastane 200 gr/mq

Taglie: dalla XS alla 4XL

Colori disponibili:



Nero



Bianco



## GR6680

T-shirt da donna girocollo a mezze maniche.

Tessuto: 93% Cotone, 7% Elastane

Taglie: dalla XS alla 3XL

Colori disponibili:



Nero

Beige

Rosso



Blu Navy

Bianco







## BRVERONA

Blusa donna a maniche corte, modello Crepe De Chine. Scollo a barchetta, con pieghe decorative centrali fermate al fondo e allo scollo. Apertura con zip sul retro.

Tessuto: 100% Poliestere 140 gr/mq

Taglie (inglesi): dalla 6 alla 30

Taglie (italiane): dalla 38 alla 62

Colori disponibili:



Celeste



Fucsia



Burgundy



Azzurro  
Royal



Blu Navy



Nero



Nero Print



Royal Print



Burgundy  
Print



Celeste  
Print





## BRAVENNA

Blusa girocollo in satin a mezze maniche. Semiaderente.

Tessuto: 97% Poliestere, 3% Elastane 180 gr/mq

Taglie (inglesi): dalla 6 alla 26

Taglie (italiane): dalla 38 alla 58

Colori disponibili:



Crema



Grigio



Tortora



Oro

**CAMICIE  
E BLUSE**



## NO7402

Blusa con scollo tondo e scollo a V con coulisse regolabili. Maniche corte raglan e orlo con spacco. Tessuto in bambù, confortevole e easy care.

Tessuto: 100% Poliestere

Taglie: dalla XXS alla XXL

Colori disponibili:



Verde Acqua



Oro



Granata





## NO7401

Blusa a girocollo con applicazione metallica sullo scollo. Maniche corte e orlo dritto. Tessuto in bambù, confortevole e easy care.

Tessuto: 100% Poliestere

Taglie: dalla XXS alla XXL

Colori disponibili:



Bianco



Celeste

**CAMICIE  
E BLUSE**

## BRFLAVIA

Blusa da donna a mezze maniche con scollo a V con nodo di design. Doppio strato davanti e dietro.

Tessuto: 96% Poliestere, 4% Elastane 125 gr/mq

Taglie (inglesi): dalla 6 alla 26  
Taglie (italiane): dalla 38 alla 58

Colori disponibili:



Bianco

Celeste

Nude

Nero





## BRPADULI

Camicia donna a maniche corte a sbuffo. Riprese che sfinano la figura che partono dalla spalla fino in vita e dal giro ascellare disegnando una curva fino sopra al punto vita. Piccolo polsino sulle maniche a un bottone. Vestibilità Slim Fit.

Tessuto: 55% Cotone, 45% Poliestere 120 gr/mq

Taglie (inglesi): dalla 4 alla 30  
Taglie (italiane): dalla 36 alla 62

Colori disponibili:





## BRLIGURIA

Camicia donna a maniche corte a sbuffo. Interno collo e polsini a contrasto. Abbottonatura doppia, cannoncino frontale e impunture a piedino. Vestibilità semiaderente.

Tessuto: 60% Cotone, 40% Poliestere 120 gr/mq

Taglie (inglesi): dalla 6 alla 24  
Taglie (italiane): dalla 38 alla 56

Colori disponibili:



Bianco



Nero/Bianco





## NO2900

Camicia da donna con scollo a V e collo alla coreana. Maniche corte con fiocco, chiusura frontale con bottoni a contrasto. Tessuto seersucker a righe.

Tessuto: 100% Cotone organico

Taglie: dalla XXS alla XXL

Colori disponibili:



Bianco/Celeste

**CAMICIE  
E BLUSE**

NO779

Camicia aderente con collo all'inglese e spacchi sul davanti. Maniche alla francese con polsini fantasia chiusi con bottone ed elastico. Tessuto dall'aspetto puntinato.

Tessuto: 60% Cotone, 40% Poliestere

Taglie: dalla XXS alla XXL

Colori disponibili:

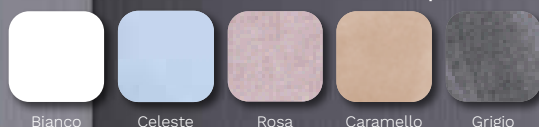

Bianco

Celeste

Rosa

Caramello

Grigio





## GR6586

Blusa da donna in chiffon. Maniche a 3/4 e scollo a V. Bottoni nascosti da pattella e polsini stretti. Regular Fit.

Tessuto: 100% Poliestere 100 gr/mq

Taglie (Tedesche): dalla 32 alla 52

Taglie (italiane): dalla 36 alla 56

Colori disponibili:



Bianco

Grigio

Rosso



Blu Navy

Nero



**TOP  
SELLER**



## VAFUNKY

Top donna girocollo a maniche lunghe, vestibilità Slim Fit. Doppia cucitura su orlo e maniche.

Tessuto: 95% Cotone, 5% Elastane 190 gr/mq

Taglie: dalla XS alla XXL

Colori disponibili:

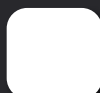

Bianco



Nero



## X-K5003

Blusa donna con tessuto crêpe fluido e leggero a maniche lunghe. Girocollo rifinito in trallice. Piccole plissettature al collo sul davanti. Chiusura sul retro e sul fondo delle maniche con un bottone coperto

Tessuto: 100% Poliestere 85 gr/mq

Taglie: dalla 38 alla 50

Colori disponibili:



Bianco

Nero

Deep Blu

**CAMICIE  
E BLUSE**





## BRRIOIA

Blusa a maniche lunghe, modello Crepe De Chine. Girocollo, pieghe decorative centrali fermate al fondo e allo scollo. Polsino sottile con bottone in metallo dorato. Apertura con zip sul retro, pincés sul busto.

Tessuto: 94% Poliestere, 6% Elastane 205 gr/mq

Taglie (inglesi): dalla 6 alla 30

Taglie (italiane): dalla 38 alla 62

Colori disponibili:



Bianco

Crema



## BRANDRIA

Blusa da donna con scollo a V con nodo di design. Maniche lunghe con polsini elasticizzati. Doppio strato davanti e dietro.

Tessuto: 96% Poliestere, 4% Elastane 125 gr/mq

Taglie (inglesi): dalla 6 alla 26  
Taglie (italiane): dalla 38 alla 58

Colori disponibili:



Bianco



Celeste



Nude



Nero

**CAMICIE  
E BLUSE**



## GR6573

Blusa in chiffon con scollo tondo a maniche lunghe. Polsini stretti e vestibilità regolare.

Tessuto: 100% Poliestere 100 gr/mq

Taglie (tedesche): dalla 32 alla 52

Taglie (italiane): dalla 36 alla 56

Colori disponibili:





## GR6581

Blusa da donna in chiffon a maniche lunghe e polsini stretti. Regular Fit.

Tessuto: 100% Poliestere 100 gr/mq

Taglie (tedesche): dalla 32 alla 52

Taglie (italiane): dalla 36 alla 56

Colori disponibili:

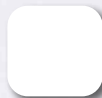

Bianco



Grigio



Rosso



Blu Navy



Nero



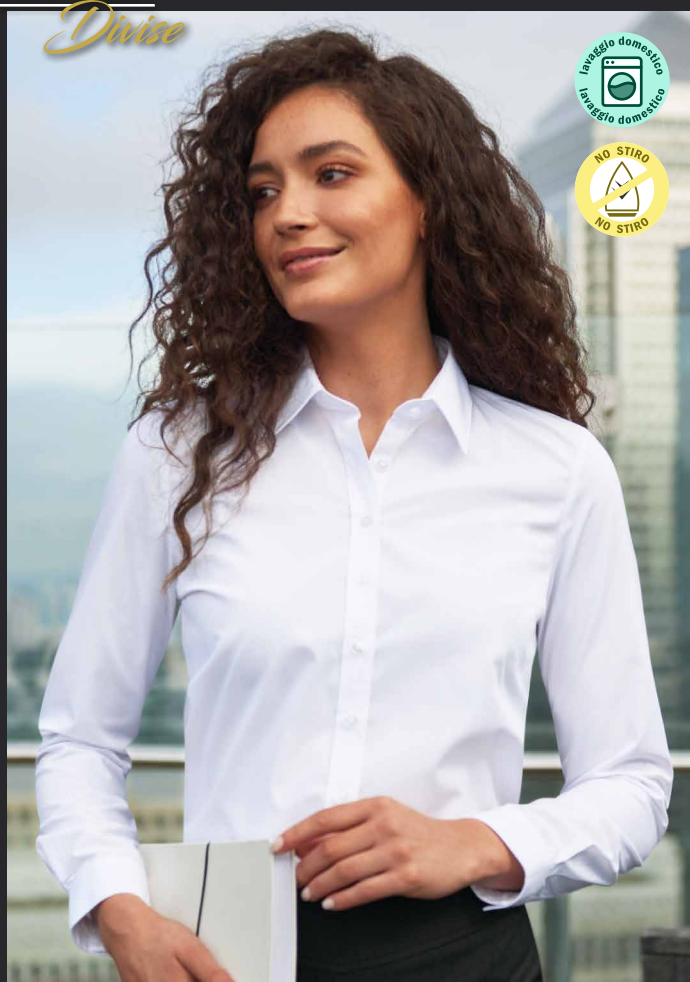

## BRSILVI

Camicia da donna a maniche lunghe con colletto a punta.

Tessuto: 100% Cotone 120 gr/mq

Taglie (inglesi): dalla 4 alla 24

Taglie (italiane): dalla 36 alla 56

Colori disponibili:



Bianco

## BRTREVI

Camicia donna a maniche lunghe con collo arrotondato. Carré e sprone regolare. Polsino classico stonato con bottone singolo. Abbottonatura con bottoni coperti da pattella. Vestibilità Slim Fit.

Tessuto: 57% Poliestere, 39% Cotone, 4% Elastane 120 gr/mq

Taglie (inglesi): dalla 6 alla 24

Taglie (italiane): dalla 38 alla 56

Colori disponibili:



Bianco



Celeste



Nero

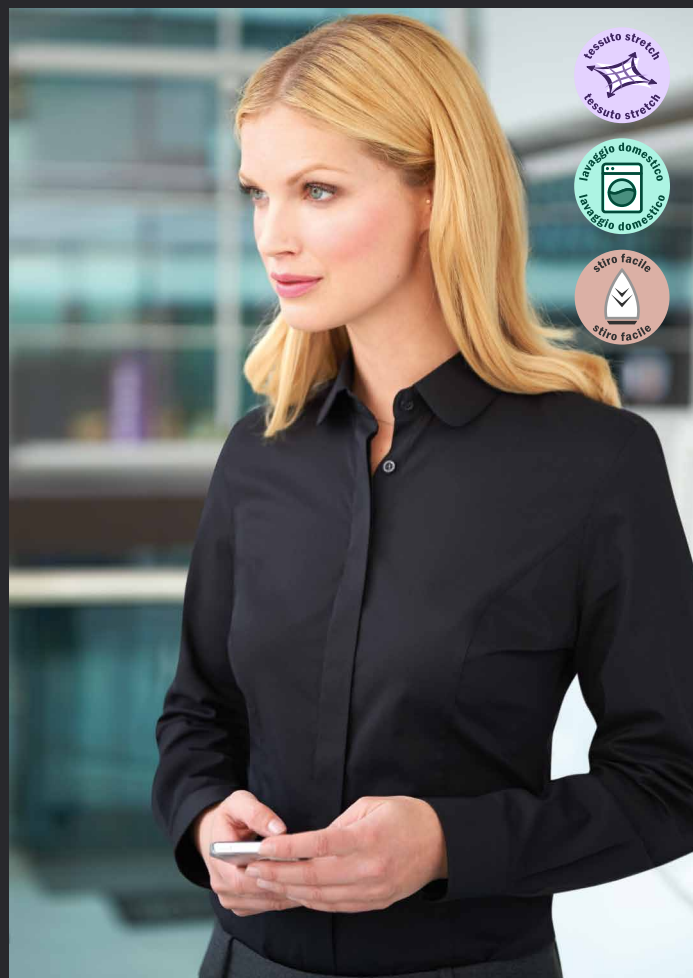



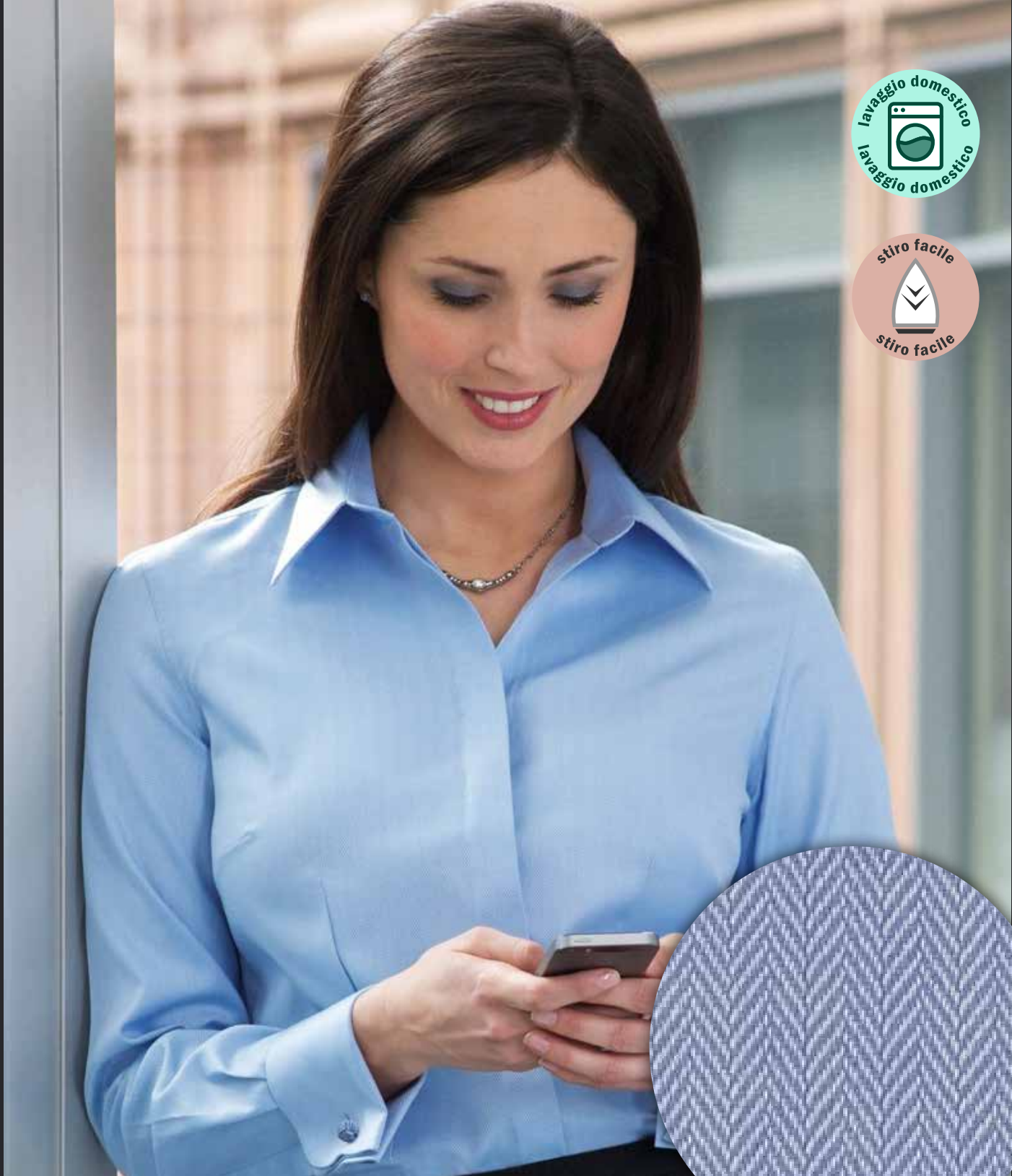

## BRVILLETA

Camicia donna a maniche lunghe. Chiusura con bottoni coperti, cannoncino frontale e fondo del capo leggermente stonato. Vestibilità Slim Fit.

Tessuto: Herringbone 100% Cotone 130 gr/mq

Taglie (inglesi): dalla 6 alla 24

Taglie (italiane): dalla 38 alla 56

Colori disponibili:



Bianco



Celeste

**CAMICIE  
E BLUSE**





## X-RJ962F

Camicia donna a maniche lunghe. Colletto dalla linea pulita e moderna. Cannoncino stretto. Polsino stretto ed elegante. Pince sul busto e sull'orlo anteriore e posteriore. Orlo stondato.

Tessuto: Herringbone 84% Cotone, 16% Poliestere 130 gr/mq

Taglie (inglesi): dalla XS alla 4XL

Colori disponibili:



Bianco

Celeste

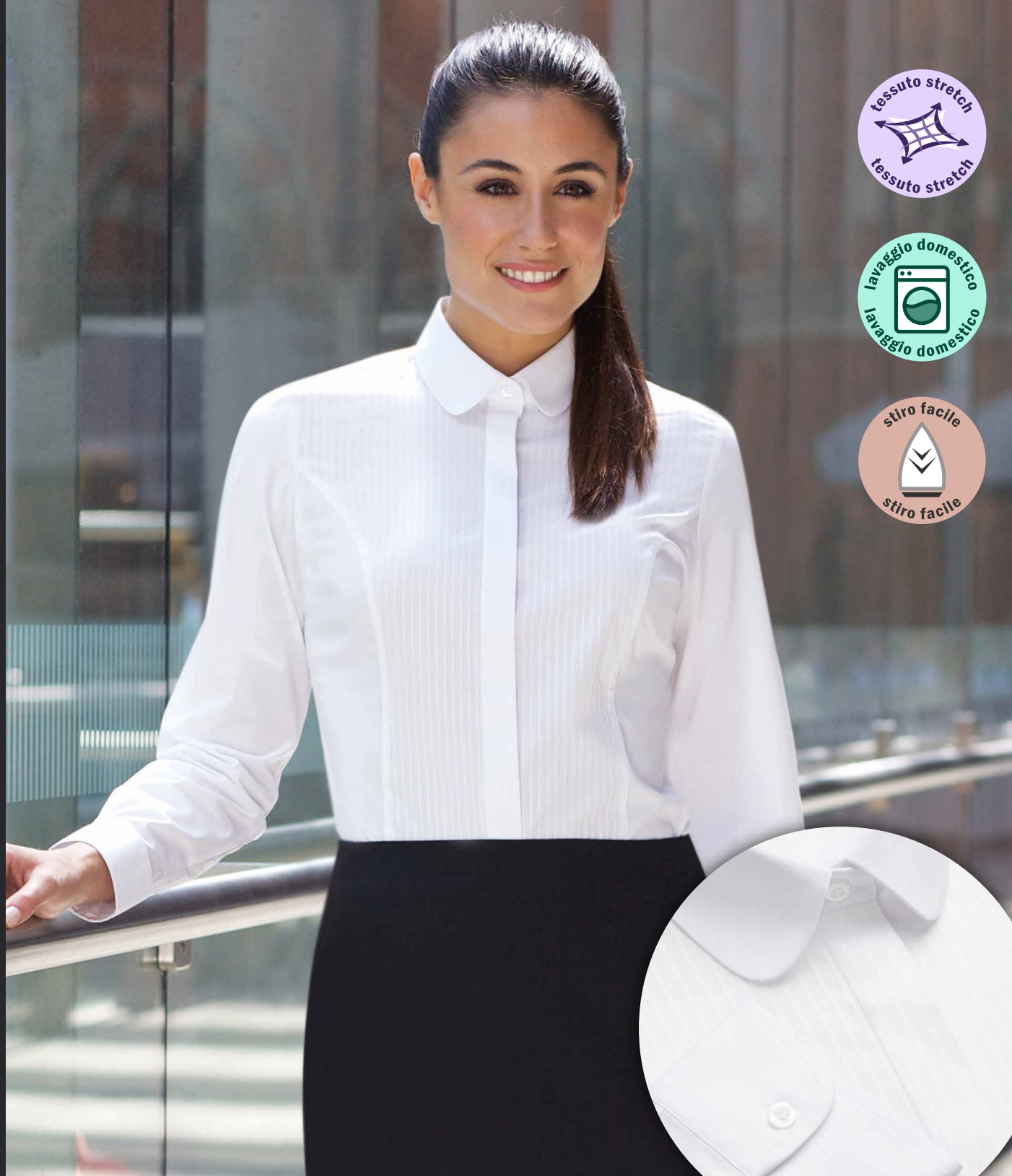

## BRFRANCA

Camicia donna a maniche lunghe bianca con righe in trasparenza sulla parte frontale. Colletto arrotondato a contrasto e polsino stonato al fondo. Chiusura frontale con bottoni nascosti da pattella. Vestibilità Semi Fit.

Tessuto: 57% Poliestere, 39% Cotone, 4% Elastane 120 gr/mq

Taglie (inglesi): dalla 6 alla 24  
Taglie (italiane): dalla 38 alla 56

Colori disponibili:



Bianco

**CAMICIE  
E BLUSE**





PETA - APPROVED  
VEGAN



## X-SD047

Camicia a maniche lunghe da donna in micro piquet, abbottonatura frontale, orlo con cucitura singola. Polsino con due bottoni, pincers sul retro per una vestibilità aderente.

Tessuto: 95% Cotone, 5% Elastane 190 gr/mq

Taglie: dalla XS alla XL

Colori disponibili:

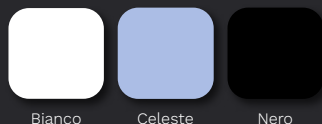

Bianco

Celeste

Nero





## BRTREVISO

Camicia donna a maniche lunghe semiaderente. Colletto classico all'italiana, carré e sprone regolare.

Polsino singolo a tre bottoni. Abbottonatura con bottoni a vista.

Tessuto: 100% Cotone 120 gr/mq

Taglie (inglesi): dalla 6 alla 24

Taglie (italiane): dalla 38 alla 56

Colori disponibili:

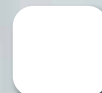

Bianco



Celeste





## BRBANFF

Camicia donna a maniche lunghe, chiusura con bottoni a contrasto in finto corno.  
Vestibilità sartoriale.

Tessuto: 100% Cotone Chambray 140 gr/mq

Taglie (inglesi): dalla 6 alla 24  
Taglie (italiane): dalla 38 alla 56

Colori disponibili:



Denim





**TOP  
SELLER**



## VE405002

Camicia donna a maniche lunghe, stretch. Collo e chiusura centrale alla francese, sperone posteriore, pince sul petto e sulla schiena. Polsini smussati con chiusura a bottone.

Tessuto: Popeline Stretch 70% Cotone, 28% Poliestere, 2% Elastane 110 gr/mq

Taglie: dalla S alla XXL

Colori disponibili:



Bianco



Nero

**TOP  
SELLER**



## VE405003

Camicia uomo a maniche lunghe, stretch. Collo e chiusura centrale alla francese, sprone posteriore, pince sulla schiena. Polsini smussati con chiusura a bottone. Un taschino sul petto.

Tessuto: Popeline Stretch 70% Cotone, 28% Poliestere, 2% Elastane 110 gr/mq

Taglie: dalla S alla 3XL

Colori disponibili:



Bianco



Nero

**CAMICIE  
E BLUSE**

# Ultimate Stretch

**Ultimate Stretch** è un tessuto elasticizzato che si tende in tutte le direzioni. Garantisce libertà di movimento e comfort durante tutta la giornata lavorativa.

## CARATTERISTICHE PRINCIPALI:

**Traspirante:** il tessuto controlla l'umidità e regala una sensazione di freschezza, aumentando il comfort e lasciando la tua pelle fresca e asciutta.

**LYCRA® T400®:** è una fibra dalle straordinarie proprietà elastiche, e garantisce comfort, vestibilità, libertà di movimento e mantenimento della forma. Offre anche un'ottima resistenza all'umidità e alle muffe.

**Facile da trattare:** lo speciale finissaggio assicura che i capi siano più facili e rapidi da stirare.







## X-RJ960M

Camicia uomo a maniche lunghe con colletto all'italiana rigido con stecche. Polsino con bordo squadrato regolabile a due bottoni, con occhiello per gemelli. Pattina stretta e orlo stondato. Vestibilità Slim Fit.

Tessuto: 75% Cotone, 25% Elastomultiestere, Fibra LYCRA T400@ 130 gr/mq

Taglie: dalla S alla 4XL

## X-RJ960F

Camicia donna a maniche lunghe. Polsini con abbottonatura a bottone singolo. Pattina a scomparsa e orlo stondato. Pince sulla parte posteriore. Vestibilità Slim Fit.

Tessuto: 75% Cotone, 25% Elastomultiestere, Fibra LYCRA T400@ 130 gr/mq

Taglie: dalla XS alla 4XL

Colori disponibili:



Bianco



Celeste



Blu Navy



Nero

**CAMICIE  
E BLUSE**



## BRESTE

Camicia da uomo a maniche lunghe con chiusura davanti con bottoni scoperti. Polsino singolo e doppia pince posteriore. Vestibilità Slim Fit.

Tessuto: 100% Cotone 120 gr/mq

Taglie (inglesi): dalla 14 alla 18

Taglie (italiane): dalla 37/38 alla 45/46

Colori disponibili



Bianco

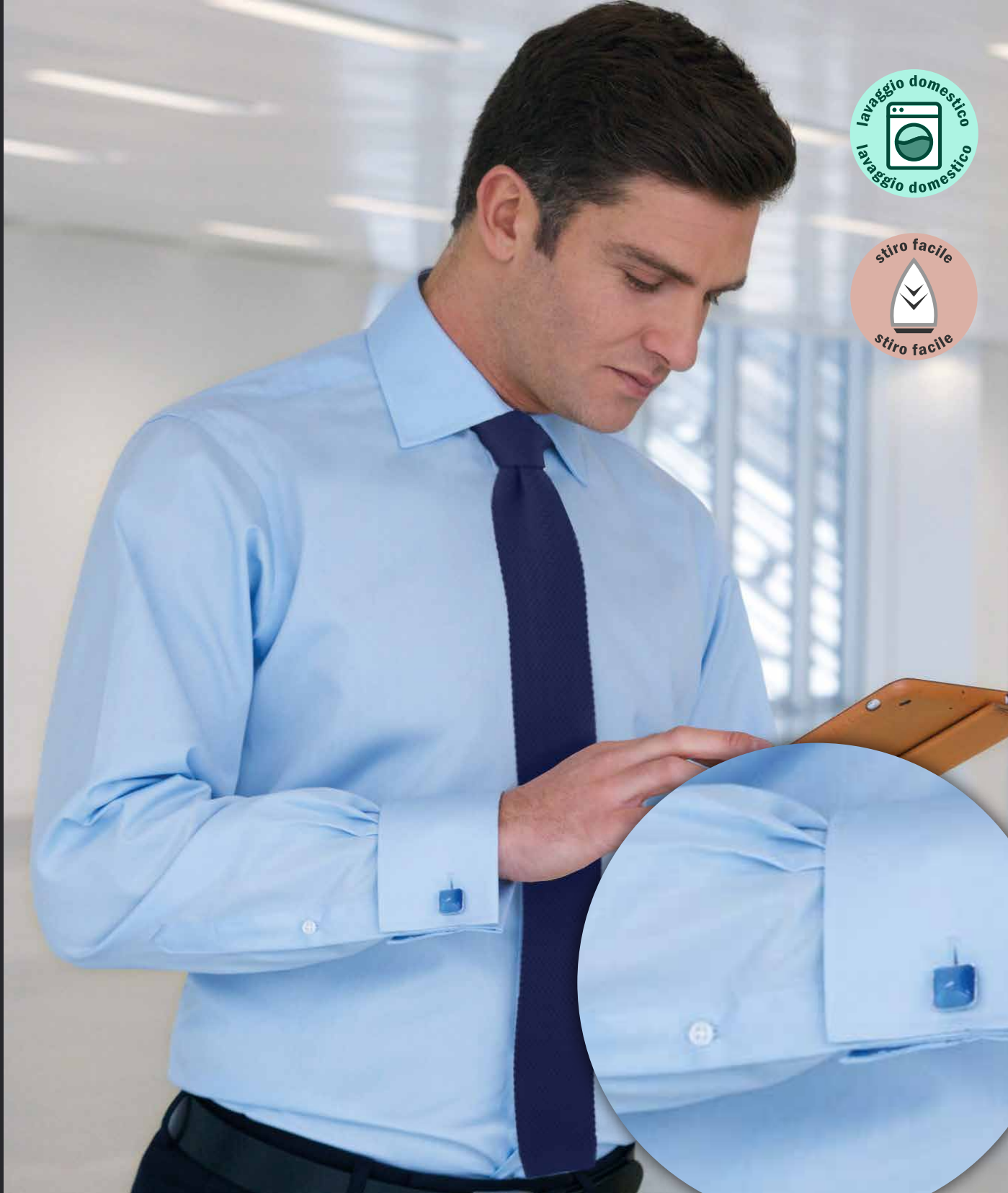

## BRCHESTER

Camicia uomo a maniche lunghe con polsino per gemelli, cuciture nastrate e rinforzi del collo in metallo rimovibili.

Tessuto: 100% Cotone 120 gr/mq

Taglie (inglesi): dalla 14.5 alla 20  
Taglie (italiane): dalla 37/38 alla 51/52

Colori disponibili:



Bianco

Celeste

**CAMICIE  
E BLUSE**





## X-RJ962M

Camicia a maniche lunghe con colletto all'italiana rigido con stecche. Orlo stonato. Polsini stonati regolabili a due bottoni con occhiello per gemelli. Pattina stretta.

Tessuto: Herringbone 84% Cotone, 16% Poliestere 130 gr/mq

Taglie: dalla S alla 4XL

Colori disponibili:



Bianco

Celeste





Camicia a maniche lunghe da uomo in micro piquet con abbottonatura frontale, allacciatura a due bottoni sulle maniche. Carré nella parte posteriore e sulle spalle, pince sul retro per una vestibilità aderente.

Tessuto: 95% Cotone, 5% Elastane 190 gr/mq

Taglie: dalla S alla XXL

Colori disponibili:



Bianco

Celeste

Nero



{ PETA - APPROVED }  
VEGAN }



## BRJASPER

Camicia uomo a maniche lunghe, chiusura con bottoni a contrasto in finto corno. Taschino sul petto con bottone. Vestibilità sartoriale.

Tessuto: 100% Cotone Chambray  
140 gr/mq

Taglie (inglesi): dalla 14 alla 20  
Taglie (italiane): dalla 37/38 alla  
51/52

Colori disponibili:



Denim









*Maglieria*





## NO17

Gilet in maglia da donna con ampio scollo tondo. Bordo a costine sullo scollo, giromanica e orlo. Spalle e schiena a costine.

Tessuto: 100% Acrilico a basso pilling

Taglie: dalla XXS alla XXL

Colori disponibili:



Arancione

Azzurro

Blu

Cioccolata

Grigio

Nero

## X-RJ716M

Gilet unisex con scollo a V, bordo a costine sulla scollatura, sul giromanica e sul fondo. Elastane su polsini e girovita. Taglio classico.

Tessuto: 50% Cotone, 50% Acrilico 275 gr/mq

Taglie: dalla XXS alla 4XL

Colori disponibili:



French Navy

Charcoal Marl

Nero



**TOP  
SELLER**



**SO01713**

Maglione donna girocollo sfiancato, polsini e fondo del campo con elastane e bordo a costine.

Tessuto: Jersey 70% Viscosa, 30% Poliammide 275 gr/mq

Taglie: dalla XS alla 4XL

Colori disponibili:



Blu Navy



Antracite  
Melange



Grigio  
Melange



Nero



Bordeaux



Azzurro  
Royal

**MAGLIERIA**



## NIASHBURY

Maglione donna con scollo a V con manica a giro. Costine al collo, manica e orlo inferiore. Orlo tubolare con spacco laterale.

Tessuto: 50% Lana merino, 50% Acrilico antipeeling 155 gr/mq

Taglie: dalla XS alla 3XL

Colori disponibili:



Blu Navy

Grigio

Nero





## X-RJ710F

Maglione donna con scollo a V, polsini e bordi inferiori a costine. Taglio classico e giromanica aderente.

Tessuto: 50% Cotone, 50% Acrilico 275 gr/mq

Taglie: dalla XXS alla 4XL

Colori disponibili:



French Navy



Charcoal  
Marl



Nero







## X-KK354

Cardigan donna scollo a V. Collo a V costine sul collo, polsini e apertura centrale. Bottoni sui polsini, cuciture rinforzate sulle spalle

Tessuto: 50% Cotone, 50% Acrilico 275 gr/mq

Taglie: dalla XXS alla 3XL

Colori disponibili:

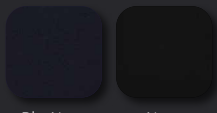

Blu Navy

Nero

**TOP  
SELLER**



**SO01716**

Cardigan donna sfiancato, patta dei bottoni in tricot con bottoni in tinta. Polsini e fondo del capo con elastane e bordo a costine.

Tessuto: 70% Viscosa, 30% Poliammide 275 gr/mq

Taglie: dalla XS alla XXL

Colori disponibili:



Blu Navy

Antracite  
Melange

Grigio  
Melange

Nero

**MAGLIERIA**





## X-K962

Cardigan donna con full zip frontale. Collo alto doppio strato e nastrino al collo.  
Vestibilità Slim Fit.

Tessuto: 50% Cotone, 50% Acrilico 290 gr/mq

Taglie: dalla XS alla 3XL

Colori disponibili:



Blu Navy

Rosso

Nero

Grigio

Grigio  
Melange



## X-PR697

Cardigan donna con scollo a V e chiusura con sette bottoni in tinta. Taglio classico. Scollo, polsi e bordi inferiori a costine fini.

Tessuto: 55% Cotone, 45% Acrilico

Taglie: dalla XS alla 5XL

Colori disponibili:

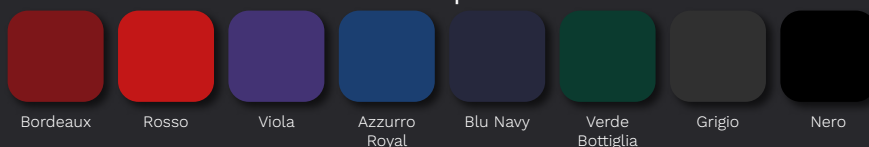

Bordeaux

Rosso

Viola

Azzurro  
Royal

Blu Navy

Verde  
Bottiglia

Grigio

Nero

**MAGLIERIA**



## BRSEATTLE

Maglioncino a girocollo con chiusura frontale con bottoni. Collo e abbottonatura a costine, polsini e orlo tubolari.

Tessuto: 60% Cotone, 40% Acrilico

Taglie: dalla XS alla 3XL

Colori disponibili:



Fucsia

Celeste

Charcoal

Azzurro  
Royal

Blu Navy

Nero





## NIPHOENIX

Cardigan donna a girocollo, chiusura con bottoni e collo a costine.

Tessuto: 50% Lana merino, 50% Acrilico antipeeling  
155 gr/mq

Taglie: dalla XS alla 3XL

Colori disponibili:



Blu Navy

Grigio

Nero





## NO115

Cardigan donna con revers con chiusura frontale con un bottone. Due tasche applicate sui fianchi e maniche lunghe con apertura ai polsi chiusa da due bottoni.

Tessuto: 100% Acrilico

Taglie: dalla XXS alla XXL

Colori disponibili:



Blu Navy



## X-HB719

Cardigan lungo senza bottoni, orlo e polsini a coste 1×1. Vestibilità ampia. Scollo arricciato con apertura frontale drappeggiata. Manica a giro semi modellata.

Tessuto: 50% Cotone, 50% Acrilico

Taglie: dalla XS alla 4XL

Colori disponibili:



Blu Navy



Grigio

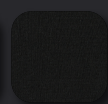

Nero

**MAGLIERIA**





## X-RJ716M

Gilet unisex con scollo a V, bordo a costine sulla scollatura, sul giromanica e sul fondo. Elastane su polsini e girovita. Taglio classico.

Tessuto: 50% Cotone, 50% Acrilico 275 gr/mq

Taglie: dalla XXS alla 4XL

Colori disponibili:



French Navy

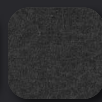

Charcoal  
Marl



Nero



## X-RJ715M

Cardigan uomo con scollo a V e chiusura con bottoni in tinta. Taglio classico. Scollo, polsi e bordi inferiori a costine fini. Giromanica aderente.

Tessuto: 50% Cotone, 50% Acrilico CottonBlend 275 gr/mq

Taglie: dalla XXS alla 4XL

Colori disponibili:

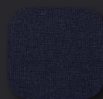

French Navy

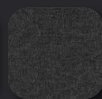

Charcoal  
Marl



Nero

**MAGLIERIA**



*Divise*



## X-RJ717M

Maglione uomo a girocollo a maniche lunghe, polsi e bordi inferiori a costine fini. Taglio classico.

Tessuto: 50% Cotone, 50% Acrilico  
CottonBlend 275 gr/mq

Taglie: dalla XXS alla 4XL

Colori disponibili:



French Navy

Charcoal  
Marl

Nero

Denim Marl

Rosso

## NIRICHMOND

Maglione uomo a girocollo con maniche a sella. Collo, maniche e orlo inferiore a costine.

Tessuto: 50% Lana merino, 50% Acrilico  
antipeeling 155 gr/mq

Taglie: dalla S alla 4XL

Colori disponibili:



Blu Navy

Grigio

Nero



**TOP  
SELLER**



**SO01712**

Maglione uomo girocollo effetto cachemire a maniche lunghe, polsi e bordi inferiori a costine. Taglio aderente.

Tessuto: Jersey 70% Viscosa, 30% Poliammide 275 gr/mq

Taglie: dalla S alla 3XL

Colori disponibili:

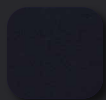

Blu Navy



Antracite  
Melange



Grigio  
Melange



Nero



Bordeaux



Azzurro  
Royal

**MAGLIERIA**





## X-PR694

Maglione da uomo con scollo a V, collo, polsini e bordi inferiori a costine.

Tessuto: 55% Cotone, 45% Acrilico

Taglie: dalla XXS alla 4XL

Colori disponibili:

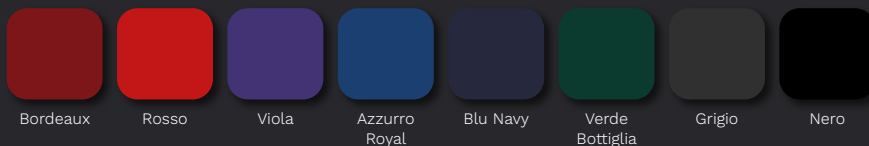

Bordeaux

Rosso

Viola

Azzurro  
Royal

Blu Navy

Verde  
Bottiglia

Grigio

Nero



## NIASHBURY

Maglione uomo con scollo a V con manica a giro. Costine al collo, manica e orlo inferiore.

Tessuto: 50% Lana merino, 50% Acrilico antipeeling 155 gr/mq

Taglie: dalla S alla 4XL

Colori disponibili:



Blu Navy



Grigio

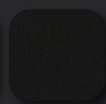

Nero

**MAGLIERIA**



## BRDALLAS

Maglione da uomo con zip corta, tirazip in ecopelle, collo, polsini e orlo a costine a contrasto.

Tessuto: 60% Cotone, 40% Acrilico

Taglie: dalla XS alla 3XL

Colori disponibili:



Blu Navy

Grigio

Nero



## BRCOLUMBUS

Maglione uomo con full zip e tirazip in ecopelle. Collo, polsini e orlo a costine.

Tessuto: 60% Cotone, 40% Acrilico

Taglie: dalla XS alla 3XL

Colori disponibili:



Blu Navy

Grigio

Nero









*Completi eleganti*



# *Vestibilità*

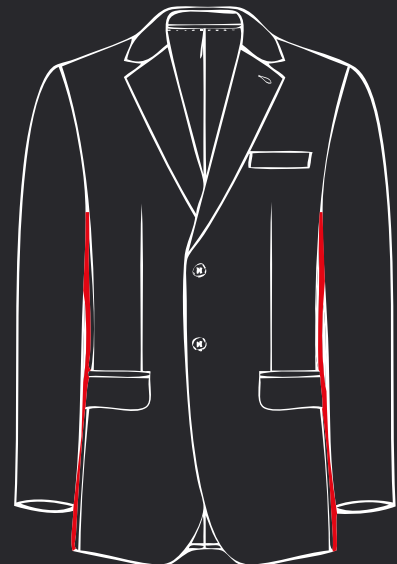
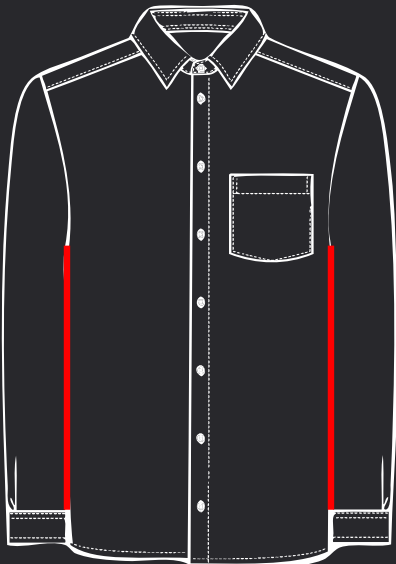
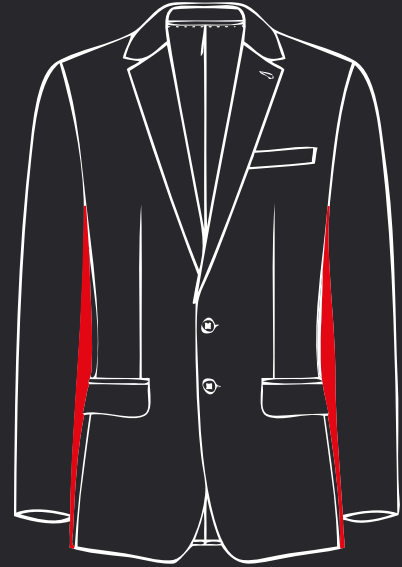
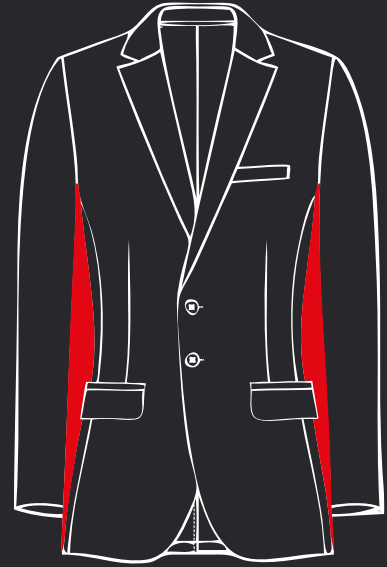
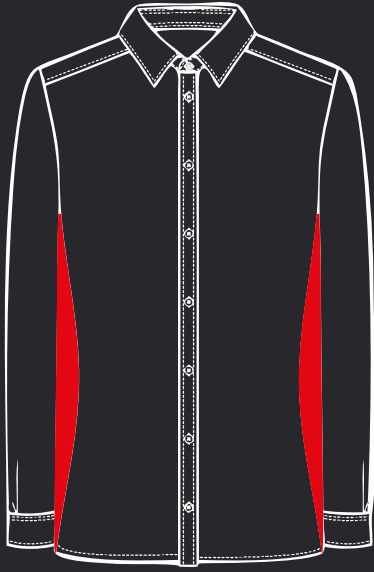

## **Slim Fit**

La vestibilità Slim Fit è aderente, e ha un taglio sciancrato per seguire le forme del corpo. I modelli attillati sono ideali per esaltare una fisicità asciutta, e donano un aspetto molto moderno.

## **Regular Fit**

La vestibilità Regular ha un taglio poco attillato rispetto a quella Slim Fit, ma comunque moderno. I modelli Regular vestono in figura senza risultare troppo aderenti, adattandosi a quasi tutti i tipi di fisicità.

## **Comfort Fit**

La vestibilità Comfort ha un taglio comodo, che si mantiene morbido intorno alle forme del corpo senza fasciarlo. Si tratta di modelli dallo stile classico ed elegante.



# Linea 37.5

La **tecnologia 37.5®** aiuta a tenerti al caldo quando hai freddo, aiuta a rinfrescarti quando hai caldo e rimuove il sudore in modo da poter lavorare comodamente tutto il giorno.

Questa tecnologia **brevettata** è unica e nuova, assorbe l'energia emessa in modo naturale dal tuo corpo.

Se c'è la presenza di umidità, le particelle attive usano questa energia IR per accelerare l'evaporazione e rinfrescarti. Se invece non c'è umidità, la stessa energia IR viene restituita al corpo per riscaldarti. Mantiene il tuo corpo alla temperatura ideale di 37,5 gradi.

## CARATTERISTICHE PRINCIPALI:

- **Tessuto:** 52% Poliestere, 46% Lana vergine, 2% Elastane 190 gr/mq
- Temperatura corporea costante
- Ottime proprietà nell'assorbimento dell'umidità
- Stretch



## COLORI DISPONIBILI:







*Divise*

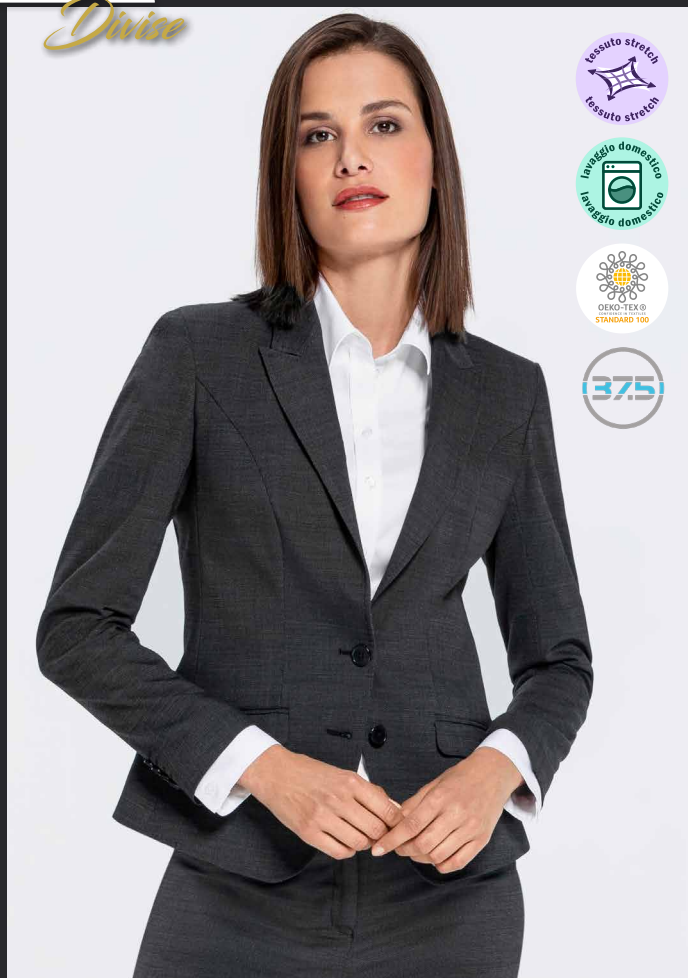

## GR1426

Giacca donna con chiusura a due bottoni, due tasche a patta e una tasca interna con zip. Vestibilità Slim fit.

Tessuto: 52% Poliestere, 46% Lana vergine, 2% Elastane 190 gr/mq

Taglie (tedesche): dalla 32 alla 42

Taglie (italiane): dalla 36 alla 46

Colori disponibili:



Blu Navy  
Pindot

Blu Navy

Nero Pindot

Light Grey

Nero

## GR1427

Giacca donna con scollo rotondo, chiusura con cerniera, due tasche sulla cucitura e una tasca interna con zip. Vestibilità Slim fit.

Tessuto: 52% Poliestere, 46% Lana vergine, 2% Elastane 190 gr/mq

Taglie (tedesche): dalla 32 alla 42

Taglie (italiane): dalla 36 alla 46

Colori disponibili:



Blu Navy  
Pindot

Blu Navy

Nero Pindot

Light Grey

Nero





## GR1374

Pantaloni donna a vita alta, mezzi foderati taglio a sigaretta. Due tasche laterali e due tasche finte a filetto sui fianchi. Ampia cintura a due bottoni. Vestibilità Slim Fit

Tessuto: 52% Poliestere, 46% Lana vergine, 2% Elastane 190 gr/mq

Taglie (tedesche): dalla 32 alla 42

Taglie (italiane): dalla 36 alla 46

Colori disponibili:



Blu Navy  
Pindot

Blu Navy

Nero Pindot

Light Grey

Nero

**LINEA 37.5**





## GR1424

Giacca donna semi foderata. Chiusura con due bottoni, risvolto a punta, due tasche laterali e una tasca interna con zip. Cucitura a mano, spacco posteriore. Vestibilità Regular.

Tessuto: 52% Poliestere, 46% Lana vergine, 2% Elastane 190 gr/mq

Taglie (tedesche): dalla 32 alla 52

Taglie (italiane): dalla 36 alla 56

Colori disponibili:



Blu Navy  
Pindot

Blu Navy

Nero Pindot

Light Grey

Nero



## GR1361

Pantaloni donna a vita media con elastico in vita con coulisse. Due tasche laterali e due finte tasche a filetto sui fianchi. Semifoderato. Spacchetti laterali sull'orlo.

Tessuto: 52% Poliestere, 46% Lana vergine, 2% Elastane 190 gr/mq

Taglie (tedesche): dalla 32 alla 46

Taglie (italiane): dalla 36 alla 50

Colori disponibili:



Blu Navy

Light Grey

Nero





*Divise*



## GR1518

Gonna foderata con elastico in vita con coulisse, due tasche laterali. Vestibilità Regular.

Tessuto: 52% Poliestere, 46% Lana vergine, 2% Elastane 190 gr/mq

Taglie (tedesche): dalla 32 alla 52

Taglie (italiane): dalla 36 alla 56

Colori disponibili:



Blu Navy

Light Grey

Nero

## GR1516

Gonna a tubino con due tasche a filetto davanti, doppi passanti per cintura, ampia fascia in vita. Spacco nascosto sul retro, fodera elastica. Vestibilità Regular.

Tessuto: 52% Poliestere, 46% Lana vergine, 2% Elastane 190 gr/mq

Taglie (tedesche): dalla 32 alla 52

Taglie (italiane): dalla 36 alla 56

Colori disponibili:



Blu Navy  
Pindot

Blu Navy

Nero Pindot

Light Grey

Nero



## GR1064

Vestito girocollo con fascia in vita. Spacco sul retro. Fodera elasticizzata. Vestibilità Regular.

Tessuto: 52% Poliestere, 46% Lana vergine, 2% Elastane 190 gr/mq

Taglie (tedesche): dalla 32 alla 52

Taglie (italiane): dalla 36 alla 56

Colori disponibili:



Blu Navy  
Pindot



Blu Navy



Nero Pindot



Light Grey



Nero



LINEA 37.5





## GR1451

Giacca lunga con due bottoni, bavero a punta, due tasche con patta, una tasca sul petto e una interna con zip. Spacchetti laterali. Vestibilità Regular.

Tessuto: 52% Poliestere, 46% Lana vergine, 2% Elastane 190 gr/mq

Taglie (tedesche): dalla 32 alla 48

Taglie (italiane): dalla 36 alla 52

Colori disponibili:

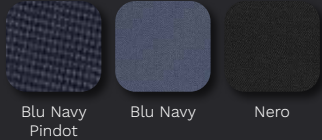

Blu Navy  
Pindot

Blu Navy

Nero

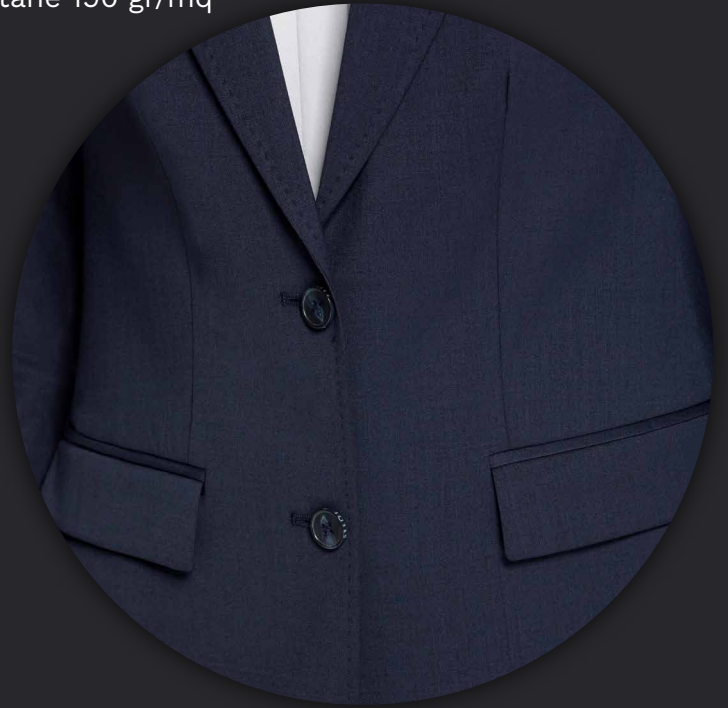

## GR1356

Pantaloni donna vita media e taglio dritto, con due tasche laterali e due finte tasche a filetto sui fianchi. Semi foderato. Vestibilità Regular.

Tessuto: 52% Poliestere, 46% Lana vergine, 2% Elastane 190 gr/mq

Taglie (tedesche): dalla 32 alla 52

Taglie (italiane): dalla 36 alla 56

Colori disponibili:

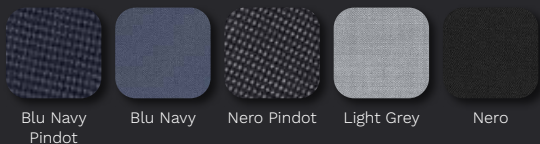

Blu Navy  
Pindot

Blu Navy

Nero Pindot

Light Grey

Nero





Giacca con scollo rotondo, chiusura con zip. Due tasche a filetto e una tasca interna con zip. Vestibilità Regular.

Tessuto: 52% Poliestere, 46% Lana vergine, 2% Elastane 190 gr/mq

Taglie (tedesche): dalla 32 alla 52  
Taglie (italiane): dalla 36 alla 56

Colori disponibili:



Blu Navy  
Pindot

Blu Navy

Nero Pindot

Light Grey

Nero



# GR17141

Gilet da donna chiusura con quattro bottoni, due tasche a filetto e un taschino a filetto sul petto. Cucitura a mano, spacchetti laterali corti. Vestibilità Regular.

Tessuto: 52% Poliestere, 46% Lana vergine, 2% Elastane 190 gr/mq

Taglie (tedesche): dalla 32 alla 52  
Taglie (italiane): dalla 36 alla 56

Colori disponibili:



Blu Navy  
Pindot

Blu Navy

Nero Pindot

Light Grey

Nero







## GR1388

Pantaloni donna a vita alta, gamba stretta, lunghezza 7/8. Due tasche laterali e due tasche finte a filetto sui fianchi. Semi foderati. Vestibilità Regular.

Tessuto: 52% Poliestere, 46% Lana vergine, 2% Elastane 190 gr/mq

Taglie (tedesche): dalla 32 alla 52

Taglie (italiane): dalla 36 alla 56

Colori disponibili:



Blu Navy  
Pindot

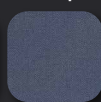

Blu Navy

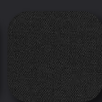

Nero





## GR1357

Pantaloni donna a vita alta, taglio a zampa di elefante. Due tasche laterali e due tasche finte a filetto sui fianchi. Ampia cintura a due bottoni. Mezzi foderati e vestibilità Regular.

Tessuto: 52% Poliestere, 46% Lana vergine, 2% Elastane 190 gr/mq

Taglie (tedesche): dalla 32 alla 52

Taglie (italiane): dalla 36 alla 56

Colori disponibili:



Blu Navy  
Pindot

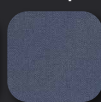

Blu Navy

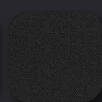

Nero

**LINEA 37.5**



## GR1127

Giacca uomo con due bottoni, bavero a punta, due tasche con patta, un taschino a filetto sul petto e tre tasche interne. Semi foderata con spacchetti laterali. Vestibilità Slim Fit.

Tessuto: 52% Poliestere, 46% Lana vergine, 2% Elastane 190 gr/mq

Taglie (tedesche): dalla 42 alla 54

Taglie (italiane): dalla 46 alla 58

Colori disponibili:

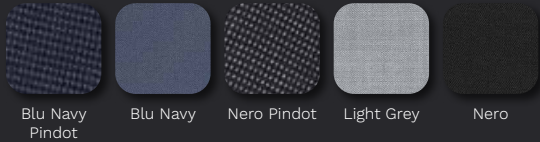

## GR1327

Pantaloni uomo a vita bassa con due tasche laterali e due tasche a filetto sui fianchi. Elastico in vita. Semi foderati. Vestibilità Slim Fit.

Tessuto: 52% Poliestere, 46% Lana vergine, 2% Elastane 190 gr/mq

Taglie (tedesche): dalla 42 alla 54

Taglie (italiane): dalla 46 alla 58

Colori disponibili:





## GR1614

Gilet da uomo con quattro bottoni. Un taschino a filetto sul petto, due tasche a filetto e una tasca interna. Vestibilità Regular.

Tessuto: 52% Poliestere, 46% Lana vergine, 2% Elastane 190 gr/mq

Taglie (tedesche): dalla 44 alla 62

Taglie (italiane): dalla 48 alla 66

Colori disponibili:



Blu Navy  
Pindot

Blu Navy



Nero Pindot

Light Grey



Nero



## GR1362

Pantaloni da uomo con elastico in vita con coulisse. Due tasche laterali e due tasche a filetto sui fianchi. Semi foderati. Vestibilità Regular.

Tessuto: 52% Poliestere, 46% Lana vergine, 2% Elastane 190 gr/mq

Taglie (tedesche): dalla 44 alla 56

Taglie (italiane): dalla 48 alla 60

Colori disponibili:



Blu Navy

Light Grey

Nero



LINEA 37.5







## GR1125

Giacca uomo con chiusura a due bottoni, rever a punta, due tasche con patta e un taschino a filetto sul petto e tre tasche interne. Spacco posteriore. Mezza foderata. Vestibilità Regular.

Tessuto: 52% Poliestere, 46% Lana vergine, 2% Elastane 190 gr/mq

Taglie (tedesche): dalla 44 alla 62

Taglie (italiane): dalla 48 alla 66

Colori disponibili:

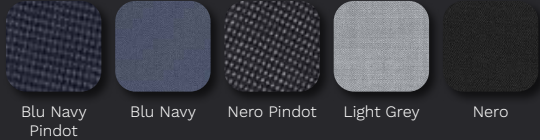

Blu Navy  
Pindot

Blu Navy

Nero Pindot

Light Grey

Nero

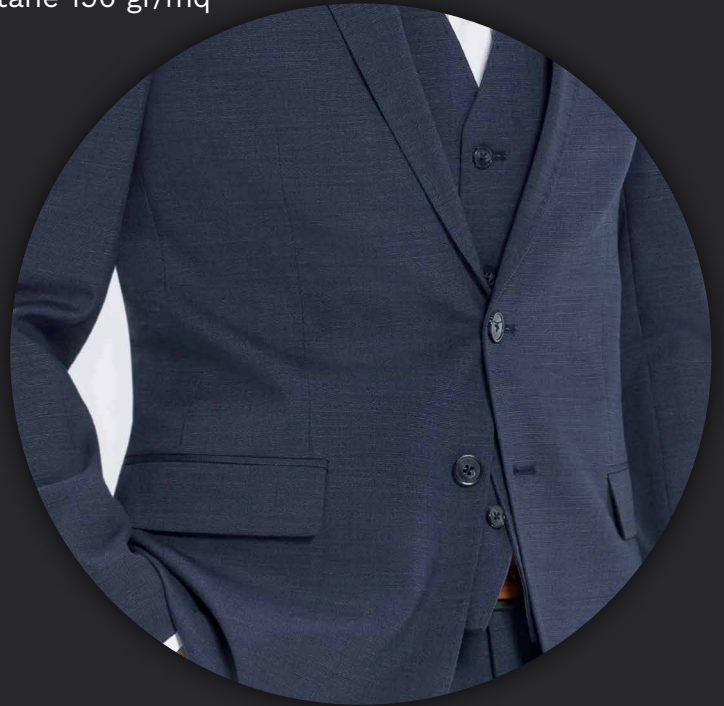

## GR1326

Pantaloni uomo con due tasche laterali e due tasche a filetto sui fianchi. Semi foderati. Vestibilità Regular.

Tessuto: 52% Poliestere, 46% Lana vergine, 2% Elastane 190 gr/mq

Taglie (tedesche): dalla 44 alla 62

Taglie (italiane): dalla 48 alla 66

Colori disponibili:

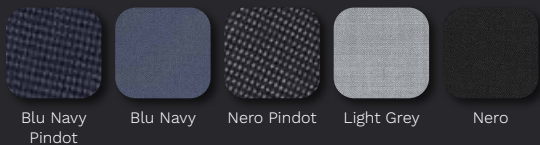

Blu Navy  
Pindot

Blu Navy

Nero Pindot

Light Grey

Nero



# Sophisticated collection

## CARATTERISTICHE PRINCIPALI:

**Tessuto:** 54% Poliestere, 44% Pura lana vergine, 2% Elastane (Lycra®) 270 gr/mq.

**Trattamento antimacchia in modo permanente:** La superficie dei tessuti antimacchia è protetta da una barriera invisibile efficace contro lo sporco: le gocce d'acqua, olio, vino, liquidi organici e quant'altro, non riescono a penetrare tra le fibre e tendono a scivolare via formando una serie di goccioline che rotolano sulla superficie trattata, dalla quale possono essere rimosse con molta facilità.

**Tecnologia Nanotech:** I nano tessuti sono tessuti progettati con piccole particelle che conferiscono ai materiali ordinari proprietà vantaggiose. Sono possibili nanotessuti con proprietà antispurco, antimacchia e superidrofobiche grazie allo strato formato da nanofibre polimeriche.

**Test di resistenza Martindale:** 60.000 cicli



## COLORI DISPONIBILI:

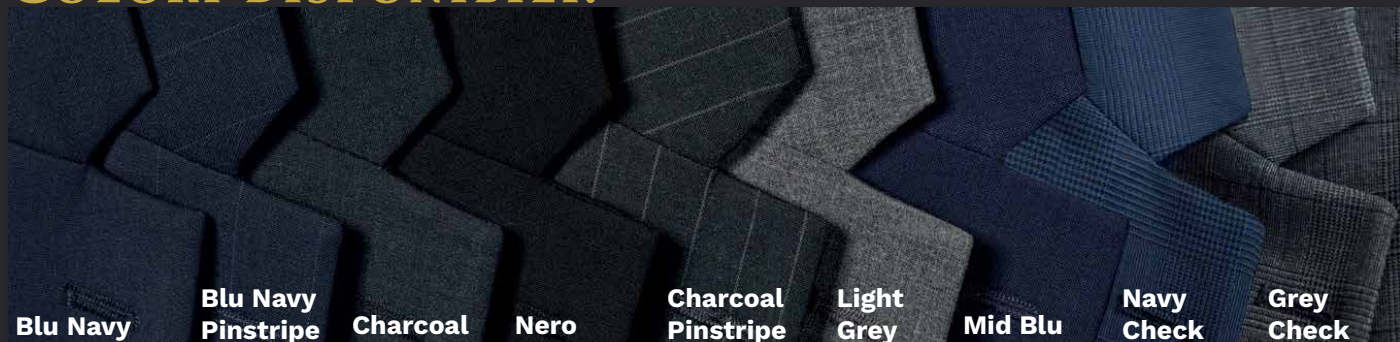







## BRROSA

Giacca donna senza collo con spacchi curvi, 2 tasche interne a filetto, cuciture curve davanti e dietro. Vestibilità sartoriale.

Tessuto: 54% Poliestere, 44% Lana, 2% Lycra 270 gr/mq; Trattamento antimacchia Nanotech

Taglie (inglesi): dalla 6 alla 24  
Taglie (italiane): dalla 38 alla 56

Colori disponibili:

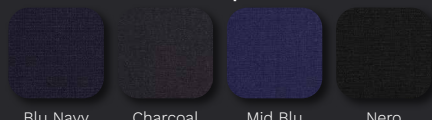

Blu Navy

Charcoal

Mid Blu

Nero



## BRCALVI

Giacca donna dal taglio corto. Fodera in raso a contrasto. Scollo con rever sottili. Spacco centrale. Due tasche in vita a doppio filetto. Un taschino interno. Abbottonatura con due bottoni. Vestibilità Slim Fit.

Tessuto: 54% Poliestere, 44% Lana, 2% Lycra 270 gr/mq; Trattamento antimacchia Nanotech

Taglie (inglesi): dalla 6 alla 24  
Taglie (italiane): dalla 38 alla 56

Colori disponibili:

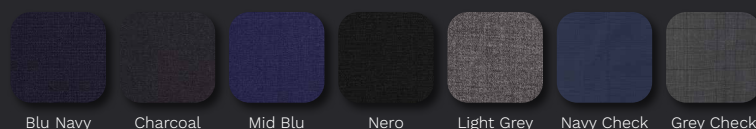

**SOPHISTICATED  
COLLECTION**





## BRNOVARA

Giacca donna con fodera in raso a contrasto. Scollo con rever a lancia, fondo con ampia stonatura stonato sul davanti. Due tasche oblique con pattina e filetto superiore in vita. Un taschino interno. Abbottonatura con due bottoni. Vestibilità sartoriale.

Tessuto: 54% Poliestere, 44% Lana, 2% Lycra 270 gr/mq; Trattamento antimacchia Nanotech

Taglie (inglesi): dalla 6 alla 24

Taglie (italiane): dalla 38 alla 56

Colori disponibili:

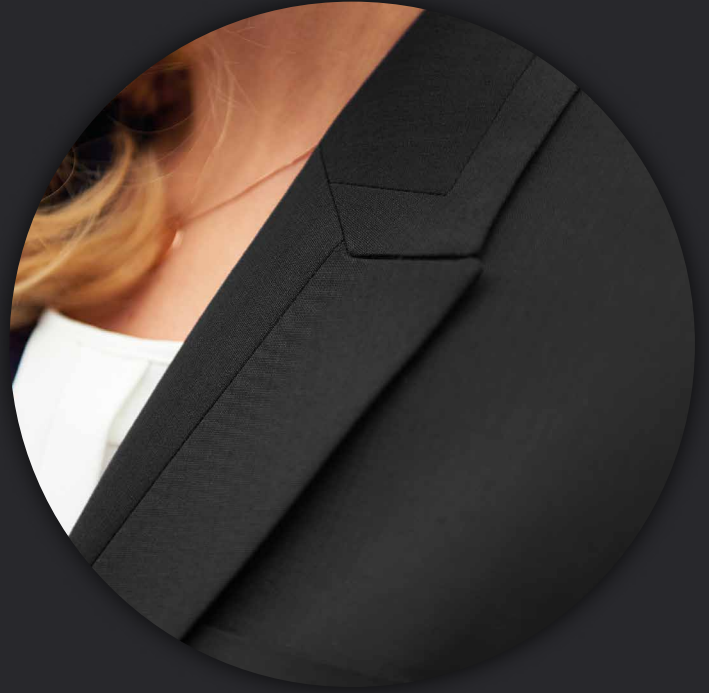

## BRNUMANA

Gonna a tubino classica, con mini baschina in vita.

Tessuto: 54% Poliestere, 44% Lana, 2% Lycra 270 gr/mq; Trattamento antimacchia Nanotech

Taglie (inglesi): dalla 6 alla 24

Taglie (italiane): dalla 38 alla 56

Colori disponibili:



SOPHISTICATED  
COLLECTION

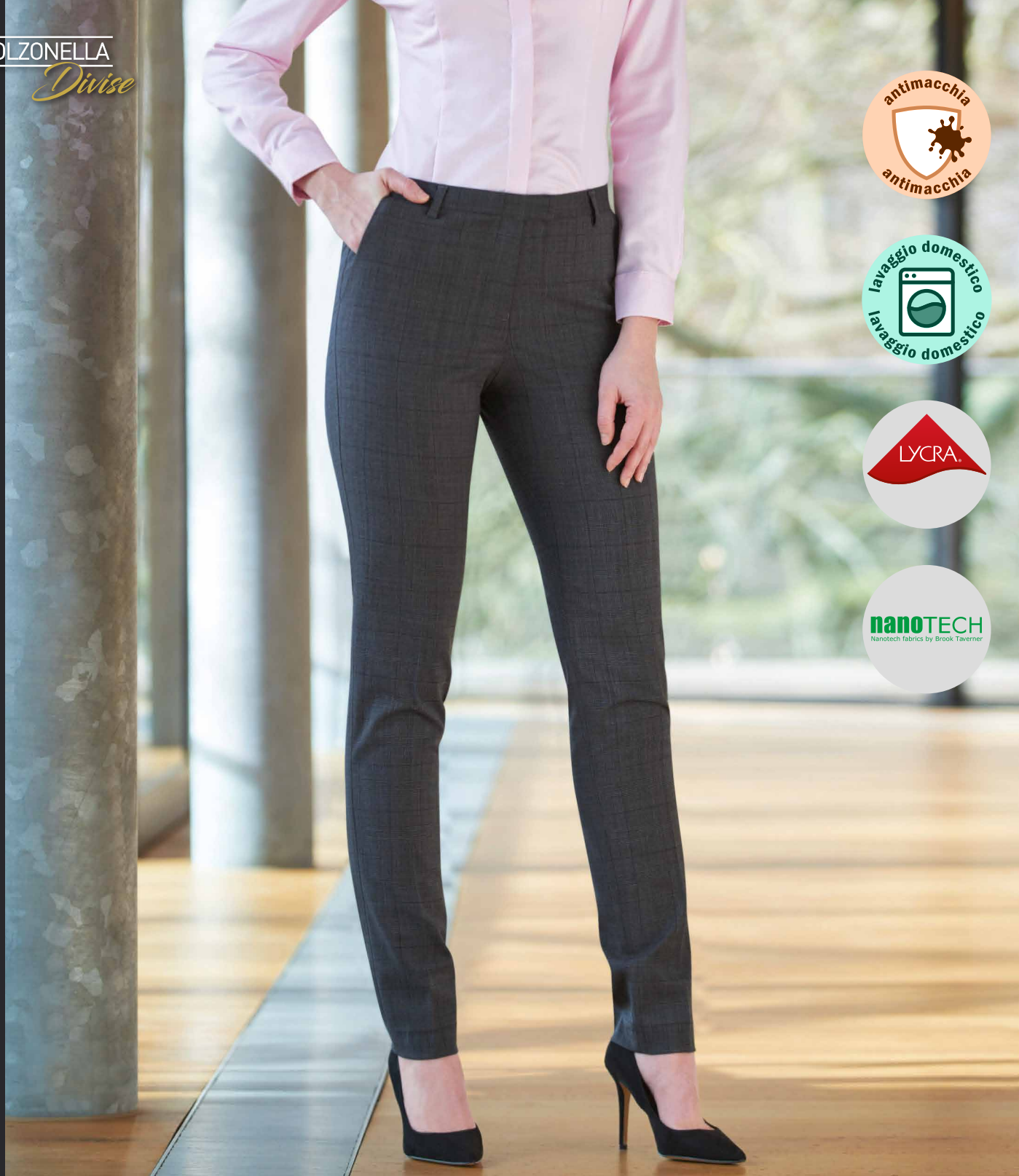

## BRTORINO

Pantaloni donna con gamba a sigaretta. Tasche all'americana ai fianchi, con piega sulla gamba. Chiusura con bottone nascosto e zip nascosta da patta. Vestibilità Slim Fit.

Tessuto: 54% Poliestere, 44% Lana, 2% Lycra 270 gr/mq; Trattamento antimacchia Nanotech

Taglie (inglesi): dalla 6 alla 24  
Taglie (italiane): dalla 38 alla 56

Colori disponibili:

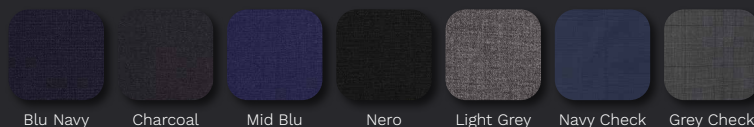

Blu Navy

Charcoal

Mid Blu

Nero

Light Grey

Navy Check

Grey Check



## BRGENOA

Pantaloni donna gamba dritta, con piega sulla gamba. Tasche laterali sui fianchi. Chiusura spostata con due bottoni nascosti e zip nascosta da patta. Cinque passanti in vita con cinturino alto. Vestibilità sartoriale.

Tessuto: 54% Poliestere, 44% Lana, 2% Lycra 270 gr/mq; Trattamento antimacchia Nanotech

Taglie (inglesi): dalla 4 alla 24  
Taglie (italiane): dalla 36 alla 56

Colori disponibili:



**SOPHISTICATED  
COLLECTION**



**BREMPOLI**

Gonna svasata con spacco centrale sul retro, tasche laterali oblique, bottoni gemelli sulla cintura.

Tessuto: 54% Poliestere, 44% Lana, 2% Lycra 270 gr/mq; Trattamento antimacchia Nanotech

Taglie (inglesi): dalla 6 alla 24  
Taglie (italiane): dalla 38 alla 56

Colori disponibili:



Blu Navy

Charcoal

Mid Blu

Nero



# BRDIAMANTE

Vestito a maniche corte, scollo a V, pince in vita, spacco centrale posteriore.

Tessuto: 54% Poliestere, 44% Lana, 2% Lycra 270 gr/mq; Trattamento antimacchia Nanotech

Taglie (inglesi): dalla 6 alla 24

Taglie (italiane): dalla 38 alla 56

Colori disponibili:



Navy Check Grey Check



SOPHISTICATED  
COLLECTION







## BRCASSINOGIA

Giacca uomo con fodera in raso a contrasto. Scollo con rever classico, fondo stonato. Taschino sul petto sinistro, tre tasche oblique ai fianchi, due delle quali sul lato destro. Tre tasche interne. Pinces sui fianchi. Abbottonatura con due bottoni. Vestibilità Slim Fit.

Tessuto: 54% Poliestere, 44% Lana, 2% Lycra 270 gr/mq; Trattamento antimacchia Nanotech

Taglie (inglesi): dalla 34 alla 44

Taglie (italiane): dalla 44 alla 54

Colori disponibili:

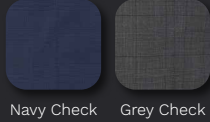
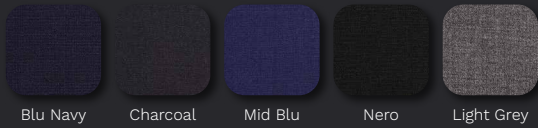

## BRCASSINOPAN

Pantaloni uomo con piega verticale sulla gamba. Due tasche sui fianchi in diagonale e tasca posteriore doppio filetto. Chiusura con bottone e zip nascosta da patta. Vestibilità Slim Fit.

Tessuto: 54% Poliestere, 44% Lana, 2% Lycra 270 gr/mq; Trattamento antimacchia Nanotech

Taglie (inglesi): dalla 28 alla 40

Taglie (italiane): dalla 42 alla 54

Colori disponibili:

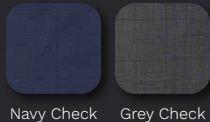
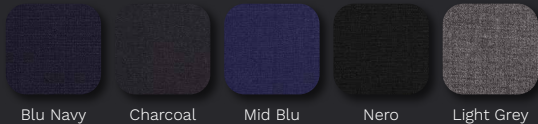

*SOPHISTICATED  
COLLECTION*



## BRAVALINOGIA

Giacca uomo con fodera in raso a contrasto. Scollo con rever classico, fondo stonato. Taschino obliquo sul petto sinistro. Due tasche oblique. Tre tasche interne. Pinces sui fianchi. Abbottonatura con due bottoni. Vestibilità sartoriale.

Tessuto: 54% Poliestere, 44% Lana, 2% Lycra 270 gr/mq; Trattamento antimacchia Nanotech

Taglie (inglesi): dalla 34 alla 56  
Taglie (italiane): dalla 44 alla 56

Colori disponibili:

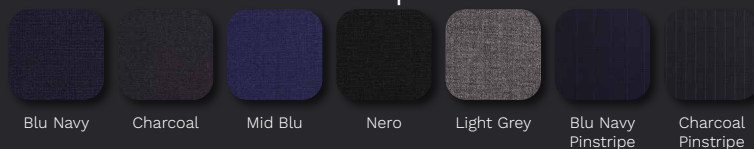

Blu Navy

Charcoal

Mid Blu

Nero

Light Grey

Blu Navy  
PinstripeCharcoal  
Pinstripe



## BRBUSSO

Gilet uomo sfiancato con spacchi sui fianchi, due tasche a filetto. Fodera in tinta. Abbottonatura con cinque bottoni. Vestibilità sartoriale.

Tessuto: 54% Poliestere, 44% Lana, 2% Lycra 270 gr/mq; Trattamento antimacchia Nanotech

Taglie (inglesi): dalla 36 alla 50

Taglie (italiane): dalla 46 alla 60

Colori disponibili:

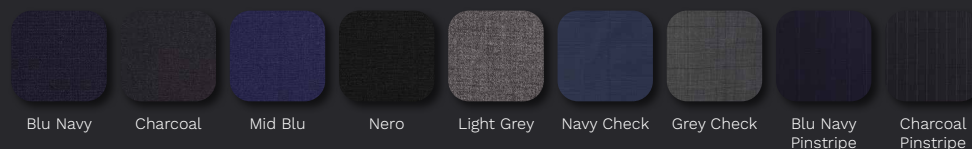

Blu Navy

Charcoal

Mid Blu

Nero

Light Grey

Navy Check

Grey Check

Blu Navy

Pinstripe

Charcoal

Pinstripe

**SOPHISTICATED  
COLLECTION**



# Young collection

## CARATTERISTICHE PRINCIPALI:

**Tessuto:** 64% Poliestere, 34% Viscosa, 2% Elastane 220 gr/mq.

La linea Young è la combinazione perfetta tra eleganza e comfort, con capi dal taglio giovanile e leggeri grazie alla percentuale di elastane.

Si adatta perfettamente alle esigenze e alle aspettative del mercato d'abbigliamento professionale aziendale.



## COLORI DISPONIBILI:



Blu Navy

Antracite

Nero





## X-K6131

Giacca donna con chiusura a un bottone, due tasche a filetto sul davanti, 2 tasche interne con bottone. Fondo manica con 3 bottoni. 1 spacchetto comfort sul retro.

Tessuto: 64% Poliestere, 34% Viscosa, 2% Elastane 220 gr/mq; Fodera: 100% Poliestere Taffetà

Taglie (francesi): dalla 32 alla 50

Taglie (italiane): dalla 36 alla 54

Colori disponibili:



Blu Navy



Antracite



Nero





## X-K731

Pantaloni donna dal taglio aderente. 2 tasche all'italiana sul davanti e 2 tasche posteriori a filetto. Chiusura patta con zip e gancio, bottone sotto la pattina. Girovita con bordo elasticizzato sul retro, fondo gamba con orlo invisibile.

Tessuto: 64% Poliestere, 34% Viscosa, 2% Elastane 220 gr/mq

Taglie: dalla XXS alla 4XL

Colori disponibili:



Blu Navy



Antracite



Nero

**YOUNG  
COLLECTION**



## X-K732

Gonna con fodera stretch per un maggior comfort. Spacchetto comfort e chiusura con zip invisibile sul retro.

Tessuto: 64% Poliestere, 34% Viscosa, 2% Elastane 220 gr/mq

Taglie (francesi): dalla 34 alla 46

Taglie (italiane): dalla 38 alla 50

Colori disponibili:



Blu Navy



Antracite



Nero



## X-K500

Vestito con fodera stretch per un maggior comfort. Taglio classico sagomato. Spacchetto comfort e chiusura con zip invisibile sul retro

Tessuto: 64% Poliestere, 34% Viscosa, 2% Elastane 220 gr/mq

Taglie (francesi): dalla 34 alla 46

Taglie (italiane): dalla 38 alla 50

Colori disponibili:



Blu Navy



Antracite



Nero

**YOUNG  
COLLECTION**





## BRCELESTE

Vestito con scollo classico a mezza manica. Ampia fascia in vita elasticizzata, due tasche laterali e zip sul retro al centro con dettaglio in nastro di raso.

Tessuto: Jersey 67% Viscosa, 29% Poliammide, 4% Elastane 360 gr/mq

Taglie (inglesi): dalla 6 alla 24  
Taglie (italiane): dalla 38 alla 52

Colori disponibili:



Blu Navy

Charcoal

Nero



## SO03171

Vestito girocollo a mezza manica, lunghezza sopra il ginocchio, zip nascosta sul retro.

Tessuto: 74% Poliestere, 23% Viscosa, 3% Elastane 280 gr/mq

Taglie: dalla 40 alla 50

Colori disponibili:



Blu Navy



Nero

{ PETA - APPROVED  
VEGAN }



YOUNG  
COLLECTION



## X-K6130

Giacca uomo con chiusura a 2 bottoni. 2 tasche a filetto sul davanti con patta. 1 tasca sul petto. 2 tasche interne con bottone e 1 tasca per cellulare. Fondo manica con 4 bottoni. 2 spacchetti comfort sul retro.

Tessuto: 64% Poliestere, 34% Viscosa, 2% Elastane 220 gr/mq; Fodera: 100% Poliestere Taffetà

Taglie: dalla 44 alla 70

Colori disponibili:



Blu Navy

Antracite

Nero





## X-K730

Pantaloni taglio aderente. 2 tasche all'italiana sul davanti e 2 tasche posteriori a filetto con bottoni. Chiusura patta con zip e gancio; bottone sotto la pattina. Girovita con passanti. 1/2 gamba foderata sul davanti. "Fondo gamba" non finito che permette di realizzare un orlo su misura.

Tessuto: 64% Poliestere, 34% Viscosa, 2% Elastane 220 gr/mq

Taglie (francesi): dalla 34 alla 62

Taglie (italiane): dalla 38 alla 66

Colori disponibili:



Blu Navy

Antracite

Nero

**YOUNG  
COLLECTION**

# Casual Collection

Nell'ambito lavorativo vestire casual significa vestire in modo più rilassato e meno formale e con uno stile più disinvolto.

## CARATTERISTICHE PRINCIPALI:

Per i pantaloni si può optare per un modello chino, o jeans (privi di strappi o altre applicazioni). Evitare colori troppo accesi come rosso, giallo, ma preferire colori più sobri, come il nero, il grigio, il marrone/kaki e il blu.

Indossare giacche dal taglio classico, con una polo o una t-shirt, oppure dei maglioncini o dolcevita. Ma non dimentichiamoci anche delle camicie e bluse. Rispetto ai pantaloni, si può optare per una maggiore gamma di colori, ma senza esagerare.

Scegliere tessuti morbidi e comodi che si adattano al corpo e favoriscano un maggior movimento.

Di seguito troverai una selezione dei nostri outfit casual.





**TOP  
SELLER**



## SO03170

Giacca donna in maglia, tessuto piquè, con collo con revers, chiusura a due bottoni, due tasche con patta. Un taschino a filetto sul petto, uno spacco posteriore. Mezza fodera.

Tessuto: 67% Poliestere, 33% Cotone 210 gr/mq; Fodera: 100% Poliestere Taffetà

Taglie: dalla 36 alla 46

Colori disponibili:

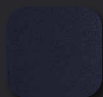

Blu Navy



Grigio  
Melange

**TOP  
SELLER**



## SO03169

Giacca uomo in maglia, tessuto piquè, con collo con revers, chiusura con due bottoni, due tasche con patta. Un taschino con filetto sul petto, uno spacco posteriore. Mezza fodera.

Tessuto: 67% Poliestere, 33% Cotone 210 gr/mq; Fodera: 100% Poliestere Taffetà

Taglie: dalla 46 alla 62

Colori disponibili:



Blu Navy

Grigio  
Melange

**CASUAL  
COLLECTION**

**X-K740**

Pantaloni chino uomo con due tasche posteriori a filetto con cucitura di rinforzo e due tasche laterali, di cui una tasca portamonete e un taschino. Chiusura con zip e bottone. Girovita con passanti.

Tessuto: 98% Cotone, 2% Elastane 245 gr/mq

Taglie (francesi): dalla 36 alla 54  
Taglie (italiane): dalla 40 alla 58

Colori disponibili:





**TOP  
SELLER**

## VAMARTIN

Pantaloni chino elasticizzati uomo, chiusura con bottine e zip nascosta, vita sagomata con passanti per cintura. Due tasche oblique sui fianchi e due tasche posteriori con chiusura a bottone. Cuciture rinforzate.

Tessuto: 95% Cotone, 5%  
Elastane 250 gr/mq

Taglie: dalla 36 alla 48

Colori disponibili:



Blu Navy

Beige

Nero



**CASUAL  
COLLECTION**

*Divise*



## X-K741

Pantaloni chino donna con due tasche posteriori a filetto con cucitura di rinforzo, due tasche laterali e un taschino. Chiusura con zip e bottone. Girovita con passanti.

Tessuto: 98% Cotone, 2% Elastane 245 gr/mq

Taglie (francesi): dalla 34 alla 48

Taglie (italiane): dalla 38 alla 52

Colori disponibili:



## BRSTELLA

Pantaloni donna a gamba slim con chiusura frontale con gancetto. Due tasche laterali e due finte tasche sul retro.

Tessuto: 64% Poliestere, 34% Viscosa, 2% Lycra 365 gr/mq

Taglie (inglesi): dalla 6 alla 26

Taglie (italiane): dalla 38 alla 58

Colori disponibili:

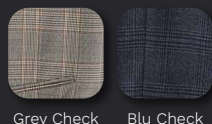

**TOP  
SELLER**



## VAALESSIA

Pantaloni chino elasticizzati donna, chiusura con bottine e zip nascosta, vita sagomata con passanti per cintura. Due tasche oblique sui fianchi e due tasche posteriori con chiusura a bottone. Cuciture rinforzate.

Tessuto: 95% Cotone, 5% Elastane 250 gr/mq

Taglie: dalla 36 alla 48

Colori disponibili:



Blu Navy



Beige



Nero

**CASUAL  
COLLECTION**



BOLZONELLA

*Divise*



**CASUAL  
COLLECTION**

128



## X-PK730

Jeans da uomo con zip con bottone in metallo e rivetti in metallo. Due tasche anteriori, di cui una con taschino e due tasche posteriori applicate. Cuciture a contrasto. Cintura con passanti e fascia a contrasto posteriore all'interno. Taglio dritto.

Tessuto: 99% Cotone Denim, 1% Elastane 360 gr/mq

Taglie (francesi): dalla 36 alla 54

Taglie (italiane): dalla 40 alla 48

Colori disponibili:



Denim



## X-PK731

Jeans da donna con zip con bottone in metallo e rivetti in metallo. Due tasche anteriori, di cui una con taschino e due tasche posteriori applicate. Cuciture a contrasto. Cintura con passanti e fascia a contrasto posteriore all'interno. Taglio dritto.

Tessuto: 99% Cotone Denim, 1% Elastane 360 gr/mq

Taglie (francesi): dalla 34 alla 48

Taglie (italiane): dalla 38 alla 52

Colori disponibili:

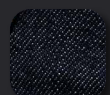

Denim











*Soprabiti e Cappotti*

## BRBOND

Cappotto da uomo monopetto, chiuso da tre bottoni nascosti da patta. Revers classico con impuntura decorativa. Tasche sui fianchi orizzontali con filetto e pattina. Fodera in raso.

Tessuto: 65% Lana, 25% Poliammide, 10% Cashmere

Taglie (inglesi): dalla 36 alla 54  
Taglie (italiane): dalla 46 alla 64

Colori disponibili:



Blu Navy

Charcoal

Nero

## BRBURLINGTON

---

Cappotto da donna monopetto, chiuso da sette bottoni nascosti da patta. Collo piatto stile camicia. Tasche a filetto sui fianchi verticali con impunture decorative. Impunture decorative cucite a mano con filo grosso.

Tessuto: 65% Lana, 25% Poliammide, 10% Cashmere

Taglie (inglesi): dalla 6 alla 24

Taglie (italiane): dalla 38 alla 56

Colori disponibili:



Blu Navy



Nero







## BRCHICAGO

Cappotto impermeabile con chiusura a cinque bottoni e zip coperta da patta. Due tasche esterne a filetto, fodera trapuntata con due tasche interne, collo con cappuccio nascosto. Polsino con linguetta e cuciture nastrate.

Tessuto: 100% Poliestere, Water resistance: 2000mm

Taglie (inglesi): dalla 36 alla 50

Taglie (italiane): dalla 46 alla 60

Colori disponibili:



Blu Navy



Nero



## BRWASHINGTON

Cappotto impermeabile con chiusura a cinque bottoni e zip coperta da patta. Due tasche esterne a filetto, fodera trapuntata con due tasche interne, collo con cappuccio nascosto. Polsino con linguetta e cuciture nastrate.

Tessuto: 100% Poliestere, Water resistance: 2000mm

Taglie (inglesi): dalla 6 alla 24  
Taglie (italiane): dalla 38 alla 56

Colori disponibili:



Blu Navy



Nero

**SOPRABITI E  
CAPPOTTI**



## NIBELLINGTONF

Giacca da donna chiusa da cerniera, due tasche frontali con chiusura a bottone. Bottone ai polsi. Imbottitura morbida trapuntata verticale.

Tessuto: Pongee 100% Poliestere

Taglie: dalla XS alla 3XL

Colori disponibili:



Nero



## NIBELLINGTONM

Giacca da uomo chiusa da cerniera, due tasche frontali con chiusura a bottone. Colletto rigido e bottone ai polsi. Imbottitura morbida trapuntata verticale.

Tessuto: Pongee 100% Poliestere

Taglie: dalla S alla 4XL

Colori disponibili:



Nero



**SOPRABITI E  
CAPPOTTI**



## NILINDENWOODMAN

Giacca uomo idrorepellente, dallo stile urban. Collo rialzato e tasche con zip. Tessuto trapuntato e riciclato.

Tessuto: Esterno: 100 Poliestere pongee riciclato, con finitura idrorepellenti Bionic Finish ECO 75 gr/mq;

Fodera: 100% Poliestere riciclato 60-65 gr/mq; Imbottitura: Sorona Aura.

Taglie: dalla S alla 4XL

Colori disponibili:



Verde





## NILINDENWOODWOMAN

Giacca donna idrorepellente, dallo stile urban. Colletto basso, lunghezza 3/4, tasche con bottoni.  
Tessuto trapuntato e riciclato.

Tessuto: Esterno: 100 Poliestere pongee riciclato, con finitura idrorepellenti Bionic Finish ECO 75 gr/mq;

Fodera: 100% Poliestere riciclato 60-65 gr/mq; Imbottitura: Sorona Aura.

Taglie: dalla XS alla 3XL

Colori disponibili:



Verde

**SOPRABITI E  
CAPPOTTI**









# *Accessori*



# *Divise* Il tuo accessorio personalizzato

Per rendere davvero uniche le vostre divise, è essenziale curarne ogni aspetto. Per questo, aggiungere degli accessori personalizzati può risultare fondamentale in quanto ti permetterà di aumentare la riconoscibilità della tua azienda e aggiungerà un particolare unico alla tua divisa!

Ogni cravatta, foulard, spilla o cintura viene realizzata da noi su ordinazione.





Abbiamo la possibilità di riprodurre qualsiasi motivo e logo sul tessuto degli accessori.

Il quantitativo minimo per ogni prodotto è:

- 100 pz per le cravatte
- 200 pz per i foulard

Vi proponiamo prodotti con tessuti di qualità:

- 100% Poliestere mano seta
- 100% Seta





## X-PR750

Cravatta in tessuto satin. Lunghezza cm 144, larghezza massima (alla base) cm 8,5.

Tessuto: Satin 100% Poliestere

Taglie: Unica

Colori disponibili:



## X-PR740

Foulard multiuso in tessuto chiffon, larghezza 16.5 cm, lunghezza 98 cm, lavabile a mano.

Tessuto: 100% Poliestere

Taglie: Unica

Colori disponibili:

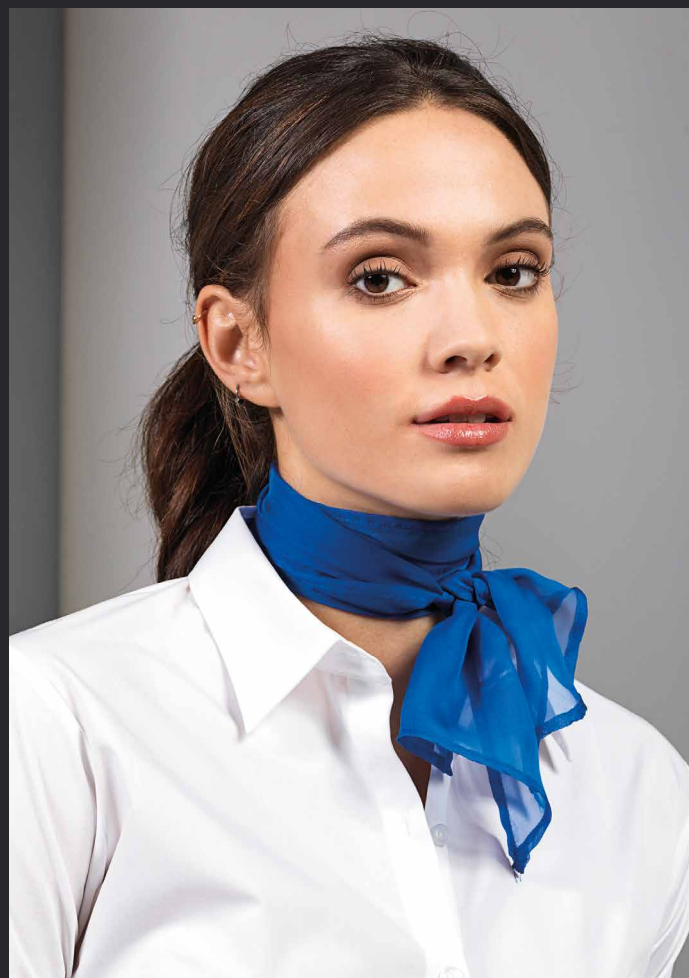
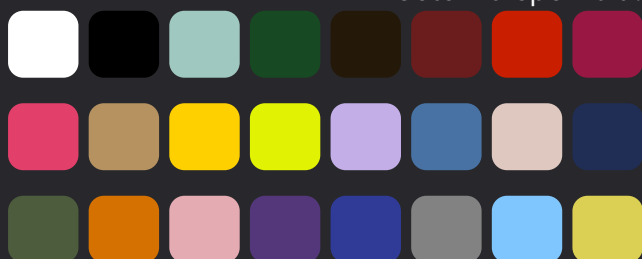



# Le nostre proposte personalizzate

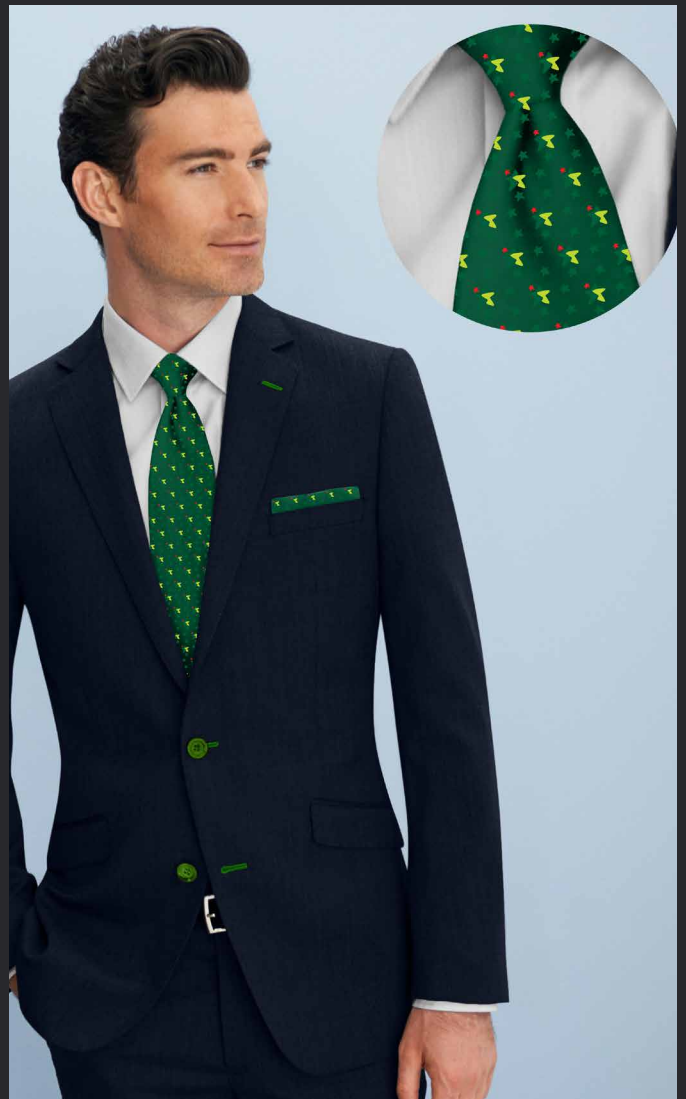









*Calzature*









## X-CAST

Suola pillar.  
Cucitura di rinforzo in punta.  
Personalizzazione su tutti e quattro i lati.

Tessuto: Fodera interna tessile

Taglie: dalla 36 alla 46



## X-SALON

Suola in TPU antiscivolo.

Taglie: dalla 35 alla 42



Nero





## X-FRANCIA

Suola in materiale composito EVA XL EXTRALIGHT, ultra leggera, comoda, flessibile e antiscivolo.

Taglie: dalla 39 alla 46



Nero

# Come prendere le misure

## Uomo

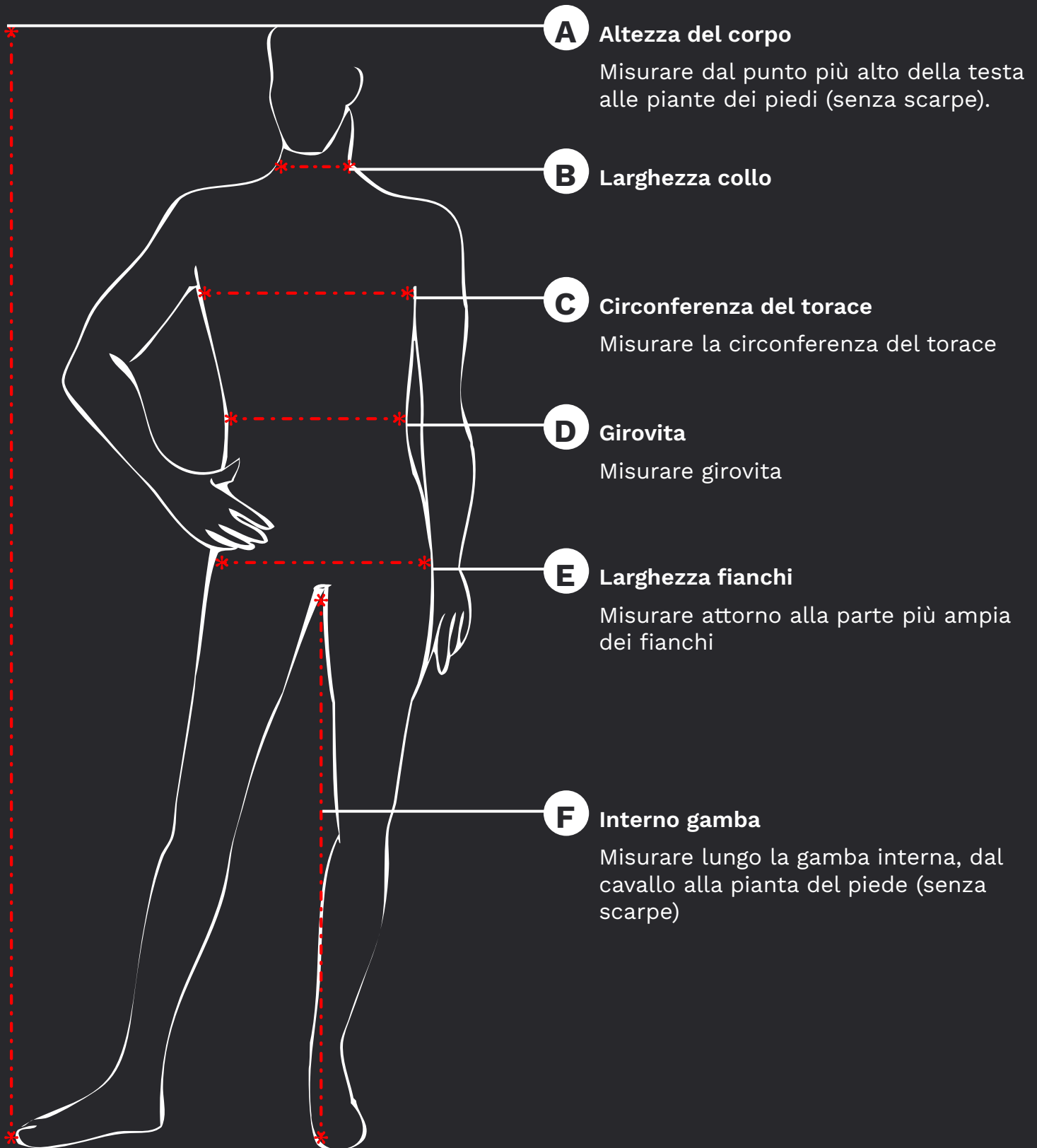

# Donna

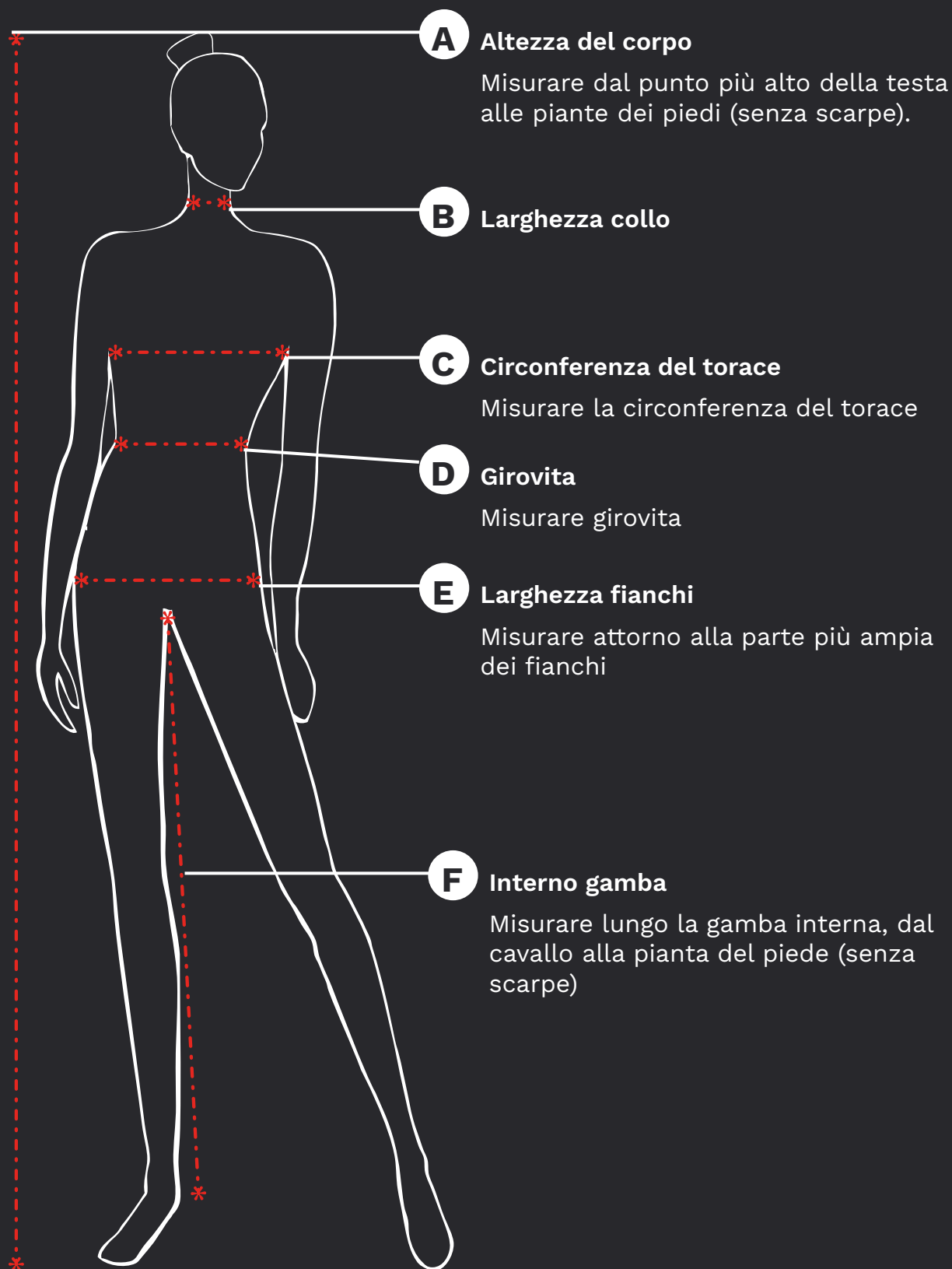



# *Dove siamo*

## **SEDE**

Via Vespucci 7  
35011 Campodarsego (PD)  
Tel: +39 049.86.40.809  
Fax: +39 049.74.23.121  
info@bolzonelladivise.com  
www.bolzonelladivise.com

## **Filiale per il PIEMONTE**

Via Sandro Botticelli, 34  
10154 Torino (TO)  
Tel: +39 011.19.11.65.36  
piemonte@bolzonelladivise.com

## **Filiale per la LOMBARDIA**

Piazza Quattro Novembre, 4  
20124 Milano (MI)  
Tel. +39 02.87.16.93.30  
lombardia@bolzonelladivise.com

## **Filiale per la SVIZZERA**

Via Besso, 68  
6900 Lugano (CH)  
Tel: +41 (0) 91.228.01.71  
svizzera@bolzonelladivise.com



